



FAABORG-MIDTFYN  
KOMMUNE

# BEFOLKNINGSPROGNOSE



**Faaborg-Midtfyn Kommune**  
**2011-2023**

# Indhold

Resume.....	3
Indledning og hovedforudsætninger .....	4
Områdeinddeling.....	6
Bolig- & befolkningsudvikling .....	9
Datagrundlag og forudsætninger .....	20
Resultattabeller .....	31
Boligbyggeprogram 2011-2022.....	62

*Befolkningsprognosen 2011-2023 er udarbejdet af COWI  
for Faaborg-Midtfyn Kommune, juli 2011.*

*Kontaktpersoner:*

*Kim Juel Skivild, Faaborg-Midtfyn Kommune, tlf. 72 53 14 26*

*Thomas Jensen, COWI, tlf. 45 97 76 08*

# Resume

## Prognosens hovedresultater

Faaborg-Midtfyn Kommune har udarbejdet en prognose for befolkningsudviklingen fordelt på alder og delområder frem til 2023.

Prognosen viser, at indbyggertallet ventes at falde med 250 personer over de næste to år, hvorefter der igen ventes en stigning til 52.485 personer i 2023. Over hele perioden svarer det til en stigning i indbyggertallet på 563 indbyggere eller 1,08% over de tolv år. Til sammenligning skønner Danmarks Statistik, at befolkningstallet i Faaborg-Midtfyn Kommune kun vil være 51.677 indbyggere i 2023, svarende til et fald på ca. 250 indbyggere eller 0,5%.

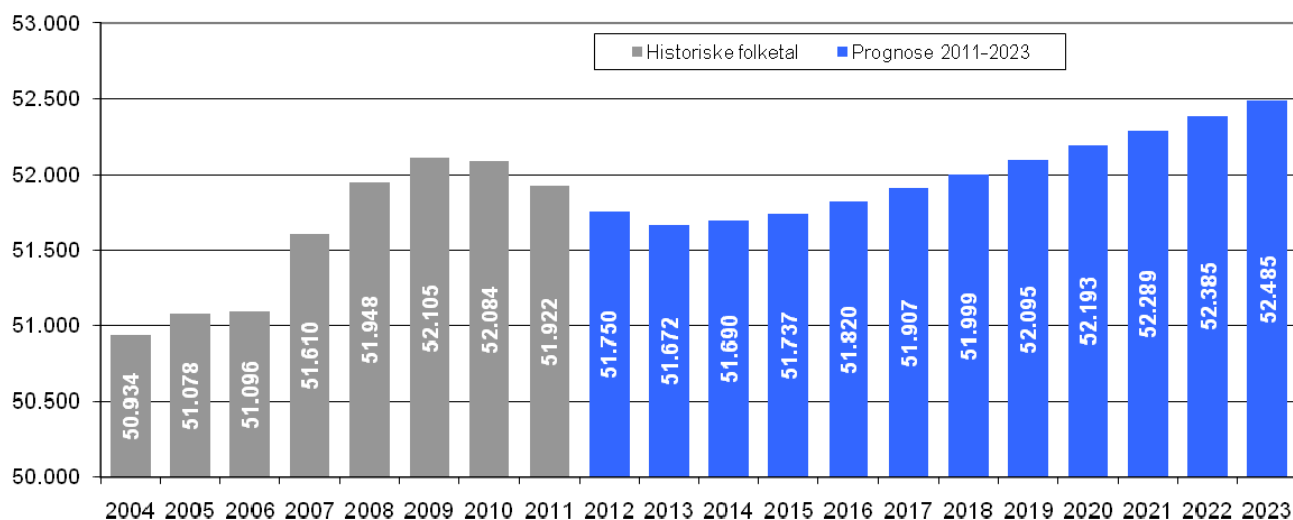

*De faktiske indbyggertal i Faaborg-Midtfyn Kommune 2004-2011 samt prognosens forventninger til befolkningsudviklingen frem til 2023.*

## Udgangspunkt og tendenser

Prognosen tager udgangspunkt i befolkningsstatistik for årene 2003-2010. Disse historiske år har på nær 2009 og 2010 haft vækst i indbyggertallet, hvilket primært har kunnet tilskrives, at der hvert år har været flere tilflyttere end fraflyttere (helt op til 533 nettotilflyttere på et enkelt år). I 2009 og 2010 oplevede kommunen dog et fald i indbyggertallet på hhv. 21 og 162 indbyggere. Dette skyldtes, at flyttebalancen har været dårligere end tidligere og ikke god nok til at opveje det årlige fødselsunderskud. I prognoseårene ventes fødselsunderskuddet at stige og derved kan der i de år, hvor der ventes en relativt lille nettotilflytning eller decideret nettoaflytning (grundet lav boligudbygning), forventes et fald i indbyggertallet. Dette gælder de to første prognoseår hvorefter boligudbygningen ventes at stige til et niveau, der resulterer i stigning i indbyggertallet.

Antallet af fødedygtige kvinder har ligget relativt stabilt i de historiske år, men der ventes at ske et fald i antallet af fødedygtige kvinder og dermed ventes også fødselstallet at falde fra et niveau omkring 520 fødsler pr. år til ca. 495 pr. år.

Antallet af døde vil, som følge af en aldrende befolkning, stige over hele prognoseperioden og der ventes i alle prognoseår at være flere dødsfald end fødsler og dermed et fødselsunderskud. Fødselsunderskuddet er stigende over hele prognoseperioden fra 80 til godt 100 pr. år.

Alt i alt tager prognosen således udgangspunkt i, at kommunen generelt vil få flere indbyggere som følge af nettotilflytning, men omvendt miste indbyggere som følge af et fødselsunderskud. Nettotilflytningen ventes de første to år at være mindre end fødselsunderskuddet hvorfor der ventes befolkningsfald i Faaborg-Midtfyn Kommune de to første prognoseår, hvorefter der igen ventes vækst som følge af en større nettotilflytning. Den lave tilflytning i de første år skyldes, at der ventes en relativt beskedne boligudbygning.

## Indledning og hovedforudsætninger

Befolkningsprognoser er et vigtigt element i den kommunale planlægning og forvaltning. Prognosen skaber et overblik over sammenhængen mellem boligudbygning og indbyggertal samt alderssammensætningen i befolkningen. Prognosen danner dermed et grundlag for at kunne planlægge byudviklingen og vurdere kapacitetsbehovet for blandt andet daginstitutioner, skoler, fritidsordninger og plejehjem, ligesom befolkningsprognosen også kan anvendes til kommunens budgetlægning.

Til brug for den fremtidige planlægning har Faaborg-Midtfyn Kommune valgt at udarbejde en befolkningsprognose, der viser den forventede befolkningsudvikling i perioden 2011-2023. Prognosen er beregnet ved brug af prognosemodellen Demografix.

Befolkningsprognosen tager udgangspunkt i historiske befolknings- og boligtal fra de seneste otte år samt boligprogrammet frem til 2023. Boligprogrammet er udarbejdet af Faaborg-Midtfyn Kommune og baserer sig på den planlagte udbygning og omdannelse af boligområderne i kommunen. Boligprogrammet er et afgørende element i prognoseberegningen og er desuden det element, som kommunen har størst mulighed for at regulere og dermed "skrue op eller ned" for befolkningsudviklingen i kommunens forskellige delområder.

Det er vigtigt at understrege, at en befolkningsprognose ikke er en nøjagtig forudsigtelse om fremtiden, men en fremskrivning af indbyggertallet, ud fra en forventning til at de opstillede forudsætninger holder i hele prognoseperioden.

### Overordnede prognoseforudsætninger

De overordnede forudsætninger, som ligger til grund for prognosen 2011-2023, er følgende:

- Faaborg-Midtfyn Kommune er i prognosesammenhæng inddelt i 142 basisområder, der kombineret danner storkommunens 20 skoledistrikter, 25 lokalsamfundsområder samt 3 børne- og ungedistrikter (jf. afsnittet om områdeinddeling).
- Fra Det Centrale Personregister (CPR) er der indhentet befolkningsdata for perioden 2003-2010. Ud over indbyggertal fordelt på køn og alder indeholder datasættet oplysninger om antal fødsler, dødsfald samt til- og fraflytninger for alle basisområder i Faaborg-Midtfyn Kommune. Prognosen tager således afsæt i befolkningsudviklingen i Faaborg-Midtfyn Kommune i de sidste otte år (2003-2010) samt indbyggertallet pr. 31.12.2010. Det er dog valgt at foretage en vægtning af de historiske år således at ikke alle år tæller lige meget - se mere i afsnittet om forudsætninger.
- For at minimere usikkerheder er basisområderne samlet i parameterområder for henholdsvis flyttemønstre og fertilitet. Det vil sige, at områder, der minder om hinanden med hensyn til

flyttemønstre og fertilitet, er beregnet som samlede enheder. I prognosen regnes med 11 parameterområder, jf. afsnittet "datagrundlag og forudsætninger".

- Til beregning af antal dødsfald er anvendt landsdækkende aldersbetingede dødshyppigheder for både mænd og kvinder. Der er korrigeret for den lokale dødelighed samt forventninger om stigende levealder over tid. På trods af forventninger om stigende levealder ventes antallet af døde dog at være stigende over hele prognoseperioden som følge af stadigt flere ældre.
- Til beregning af antal fødsler er anvendt aldersbetingede fødselshyppigheder for kvinder i alderen 15-49 år. Der er anvendt gennemsnitstal for fødselshyppigheden i Faaborg-Midtfyn Kommune i perioden 2006-2010, hvilket svarer til, at der tages udgangspunkt i en samlet fertilitet på 2,31 fødte pr. kvinde. I parameterområderne justeres i forhold til de faktiske fødsler i 2006-2010 og fertilitetsniveauet varierer således fra 1,89 til 2,53 - se også afsnittet "datagrundlag og forudsætninger". Endvidere er der anvendt en fremskrivning af fertilitetsniveauet i prognoseperioden svarende til den udvikling, Danmarks Statistik kalder hovedforløb (svarer til ca. 2,45% stigning i fertiliteten i perioden 2011-2023).
- Til beregning af den historiske tilflytning til nyopførte boliger er der i prognosemodellen indlagt data for det realiserede boligbyggeri i perioden 2003-2010. Oplysninger om nyopførte boliger i de historiske år er hentet fra Bygnings- og Boligregistreret (BBR) og sammenkørt med befolkningsdata fra CPR for derved at sikre, at kun boliger, som er nyopført og tilflyttet for første gang i perioden 2003-2010, indgår i boligstatistikken.
- Endelig er der i prognosemodellen indlagt et program for det forventede boligbyggeri i årene 2011-2022. For mere information om boligbyggeprogrammet, se afsnittet "bolig- og befolkningsudvikling", afsnittet "datagrundlag og forudsætninger" samt bilaget med boligbyggeprogrammet.

# Områdeinddeling

Faaborg-Midtfyn Kommune er i prognosesammenhæng opdelt i 142 basisområder, som er dannet ved en opsplitning af kommunens skoledistrikter, lokalområder samt børne- og ungedistrikter således at blandt andet by og land er skilt fra hinanden. Desuden er der udskilt områder med helt særlige befolkningsforhold som f.eks. større plejehjem eller institutioner. Indbyggertallene i disse specielle områder er forudsat konstante over hele prognoseperioden.

Afgrænsningen og opdelingen af basisområderne i Faaborg-Midtfyn Kommune fremgår af kortene nedenfor.

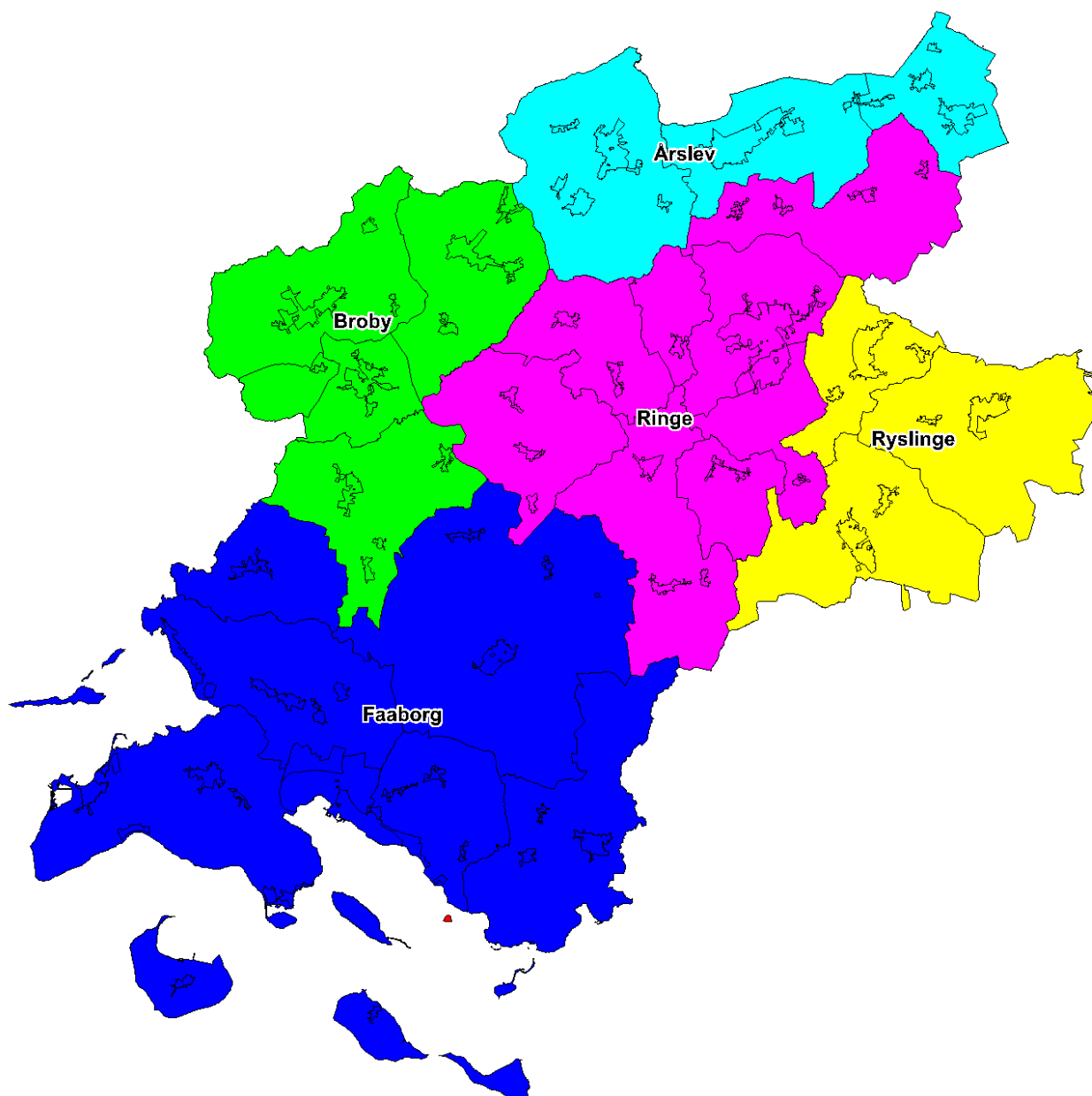

*Sammensætningen af Faaborg-Midtfyn i forhold til de gamle kommuner*

## Administrative delområder

Faaborg-Midtfyn Kommune er inddelt i skoledistrikter, børne- og ungedistrikter samt lokalsamfundsområder som vist nedenfor:

### Skoledistrikter

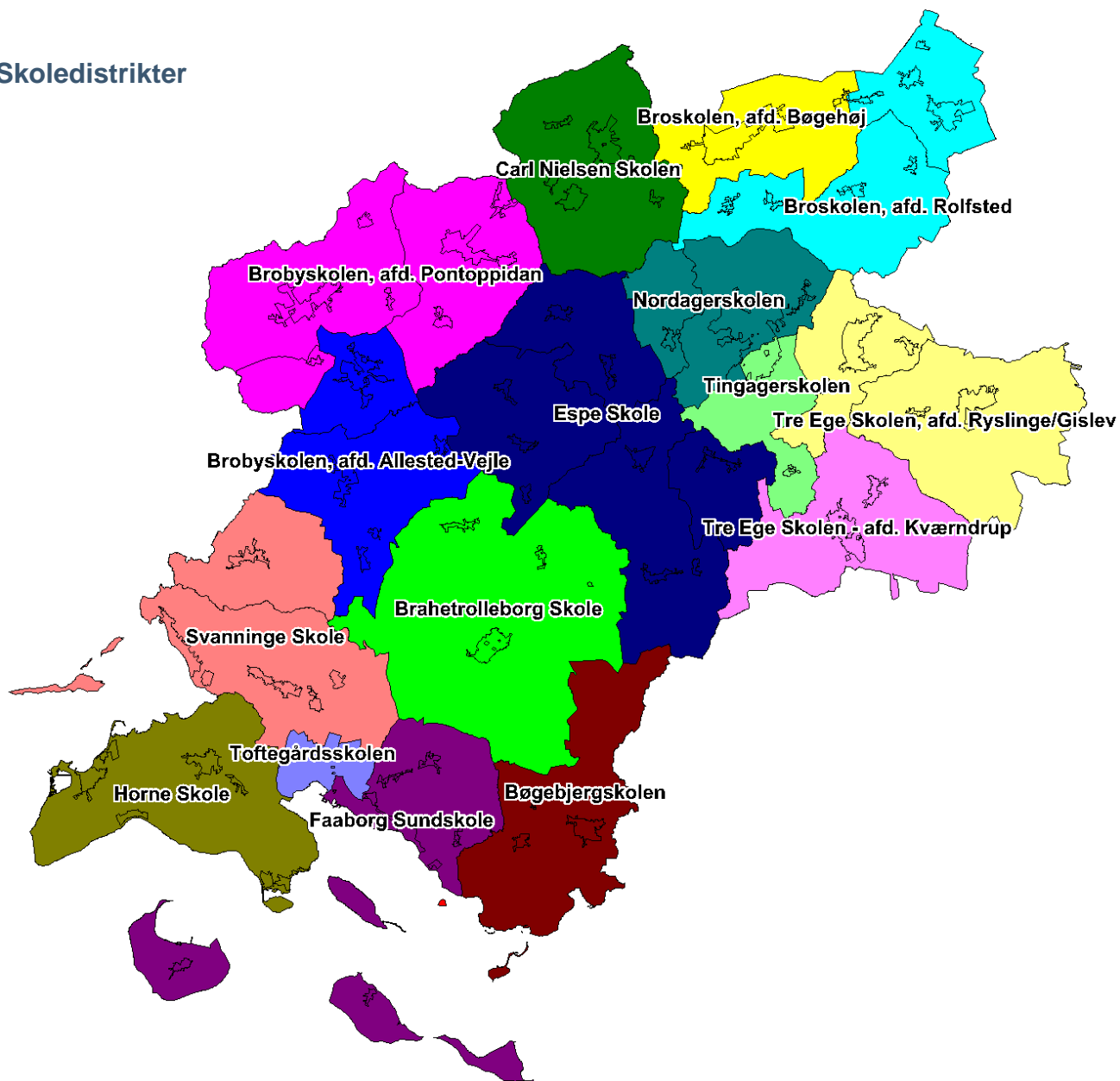

## Børne- og ungedistrikter

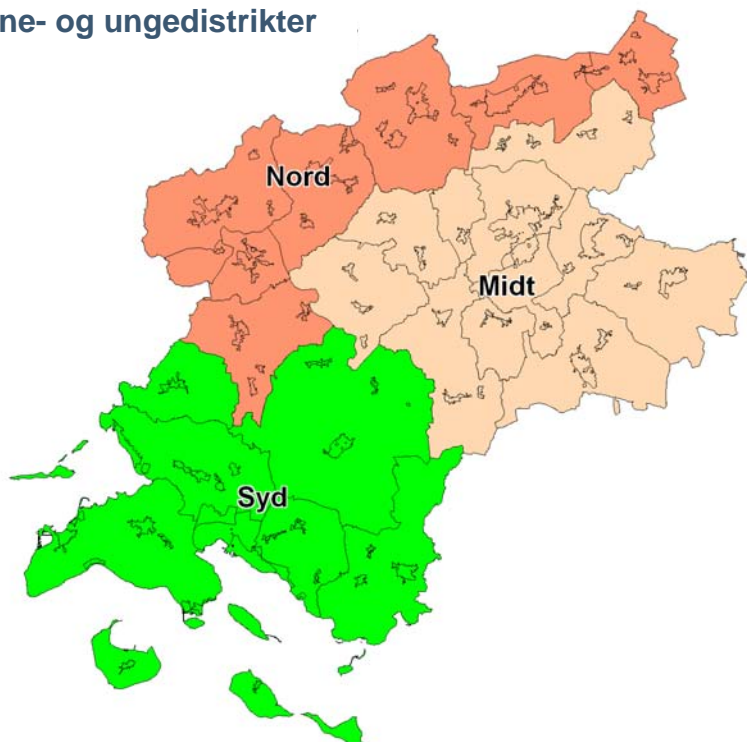

## Lokalsamfundsområder

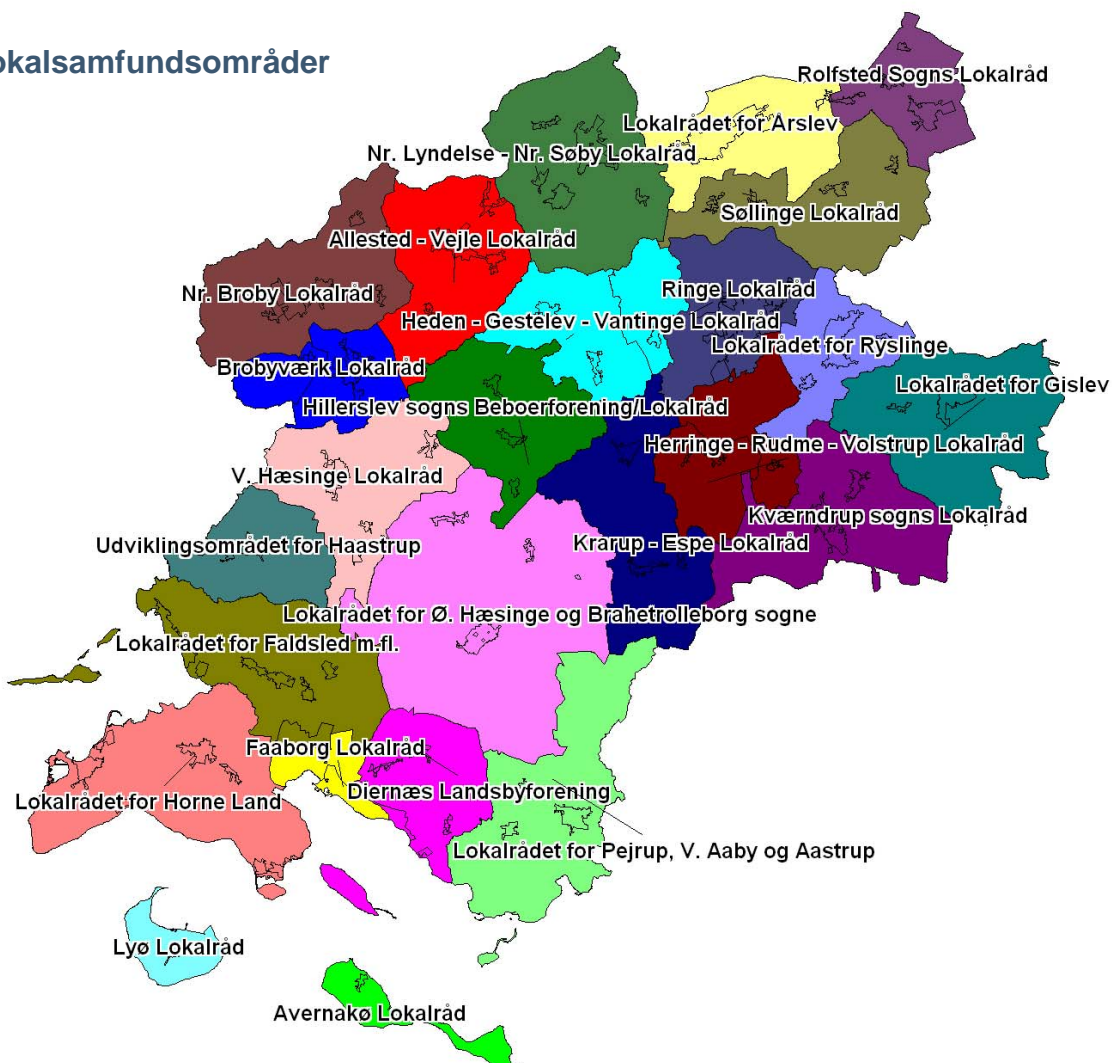

# Bolig- & befolkningsudvikling

## Historisk og planlagt boligbyggeri

Boligbyggeriet i Faaborg-Midtfyn Kommune har i 2003-2010 varieret fra 70 til 267 boliger pr. år (gennemsnitligt 197 boliger pr. år). I prognoseårene 2011-2022 ventes opført i alt 1.787 boliger, hvilket svarer til gennemsnitligt 149 boliger pr. år - altså færre boliger i fht. de historiske år, der ligger til grund for prognosen. Boligprogrammet er ujævnt fordelt og særligt i 2011 og 2012 ventes der opført relativt få nye boliger (kun 80-115 om året). 53% af de nyopførte boliger ventes at være parcelhuse, 35% rækkehuse samt 12% etageboliger.

Boligtype	Nyopførte 2003-2010										Program for boligudbygning 2011-2022										SUM
	'03	'04	'05	'06	'07	'08	'09	'10	'11	'12	'13	'14	'15	'16	'17	'18	'19	'20	'21	'22	
Parcelhuse	46	55	54	119	114	129	79	42	42	60	74	81	87	87	87	87	87	87	87	953	
Rækkehuse	96	124	78	116	92	68	69	23	26	18	45	47	61	61	61	61	61	61	61	624	
Etageboliger	0	12	36	17	29	17	11	4	13	37	16	16	16	16	16	16	16	16	16	210	
Ungdomsboliger	0	0	0	0	0	0	0	0	0	0	0	0	0	0	0	0	0	0	0	0	
Ældreboliger	53	16	32	14	0	16	0	0	0	0	0	0	0	0	0	0	0	0	0	0	
Anden boligtype	2	3	1	1	1	1	1	1	0	0	0	0	0	0	0	0	0	0	0	0	
<b>Boliger i alt</b>	<b>197</b>	<b>210</b>	<b>201</b>	<b>267</b>	<b>236</b>	<b>231</b>	<b>160</b>	<b>70</b>	<b>81</b>	<b>115</b>	<b>135</b>	<b>144</b>	<b>164</b>	<b>164</b>	<b>164</b>	<b>164</b>	<b>164</b>	<b>164</b>	<b>164</b>	<b>1.787</b>	

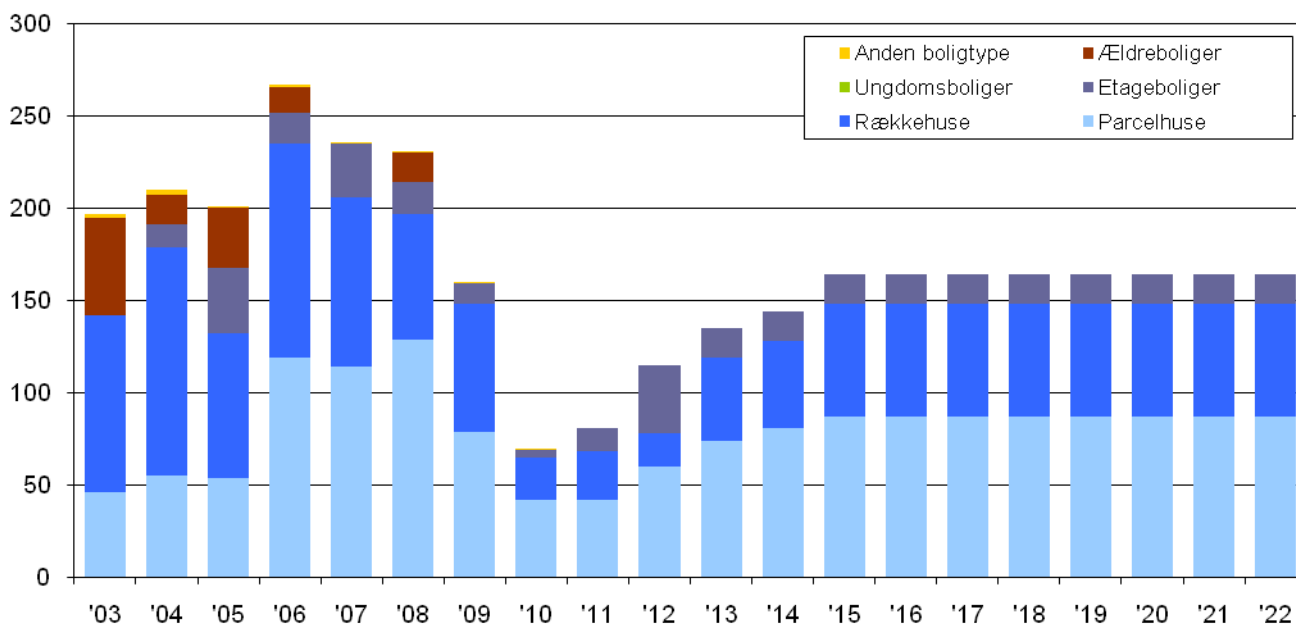

Det realiserede boligbyggeri i perioden 2003-2010 samt det forventede boligbyggeri i årene 2011-2022 fordelt på boligtyper i henhold til det fastsatte boligbyggeprogram.

Den største del af boligerne ventes opført i Ringe-området hvor der ventes opført knap 700 boliger svarende til 39% af den samlede boligudbygning. I Årslev-området ventes opført 500 boliger svarende til 28%. I Faaborg- og Ryslinge-områderne ventes opført hhv. ca. 240 og 250 boliger mens den mindste boligudbygning ventes at ske i Broby-området hvor der ventes opført godt 100 boliger. Se også kortet på næste side.

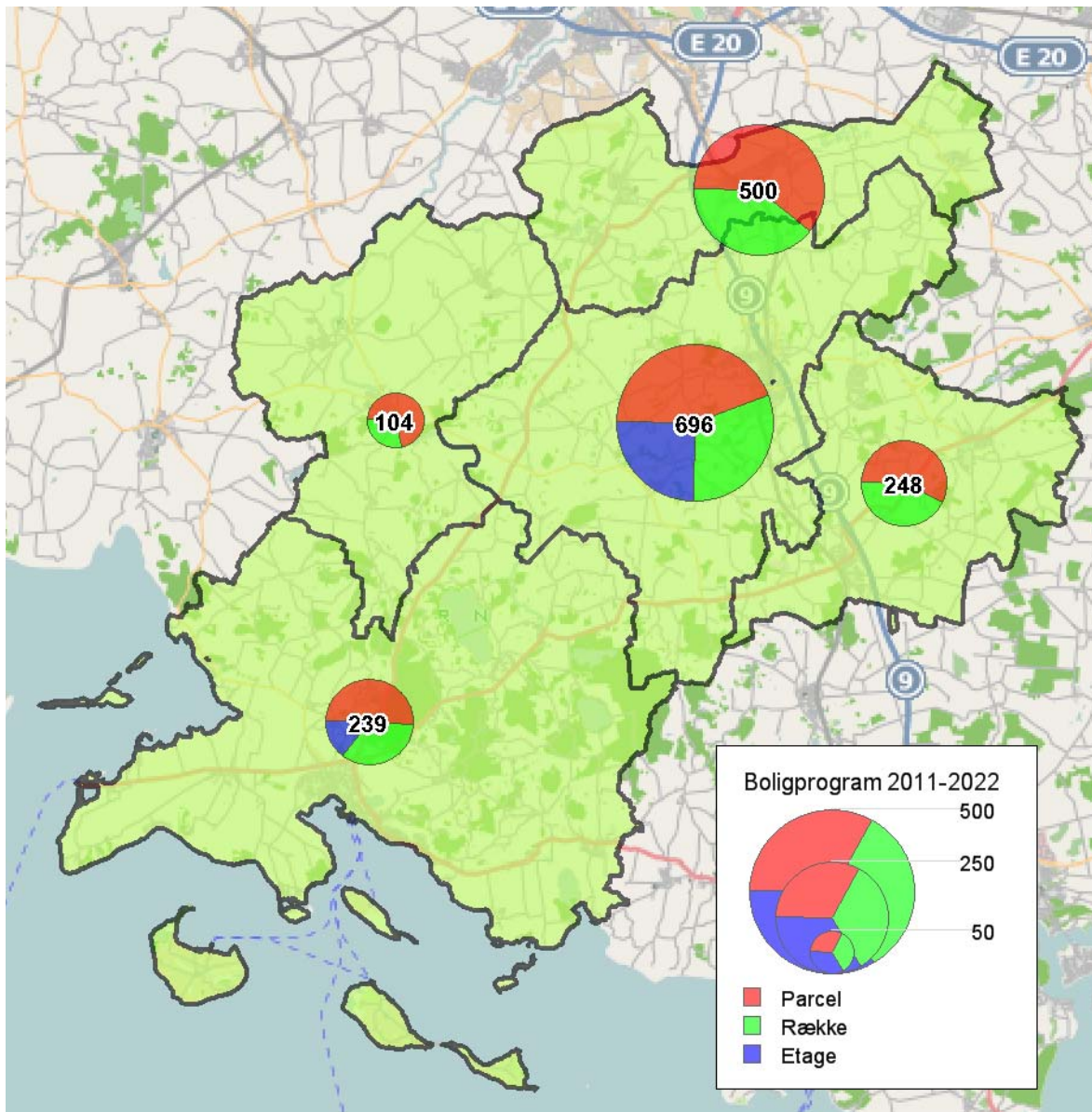

Det forventede boligbyggeri i perioden 2011-2022 fordelt på boligtyper og områder.

### Boligprogrammets betydning for befolkningsudviklingen

En af de vigtigste faktorer i fht. befolkningstilvæksten er antallet af boliger, der opføres, og boligprogrammet har således en afgørende betydning for befolkningsprognosens resultat. Den opbremsning i boligbyggeriet, som skete i 2009 og 2010, ventes at fortsætte i 2011 og 2012, hvorefter der ventes en gradvis stigning til et niveau på omkring 160 boliger fra og med 2015.

## Befolkningsudvikling

Med udgangspunkt i den historiske befolkningsudvikling samt det fastlagte boligbyggeprogram frem til 2023 forventes indbyggertallet at stige fra 51.922 i 2011 til 52.485 i 2023 svarende til en vækst på 563 personer eller 1,08%.

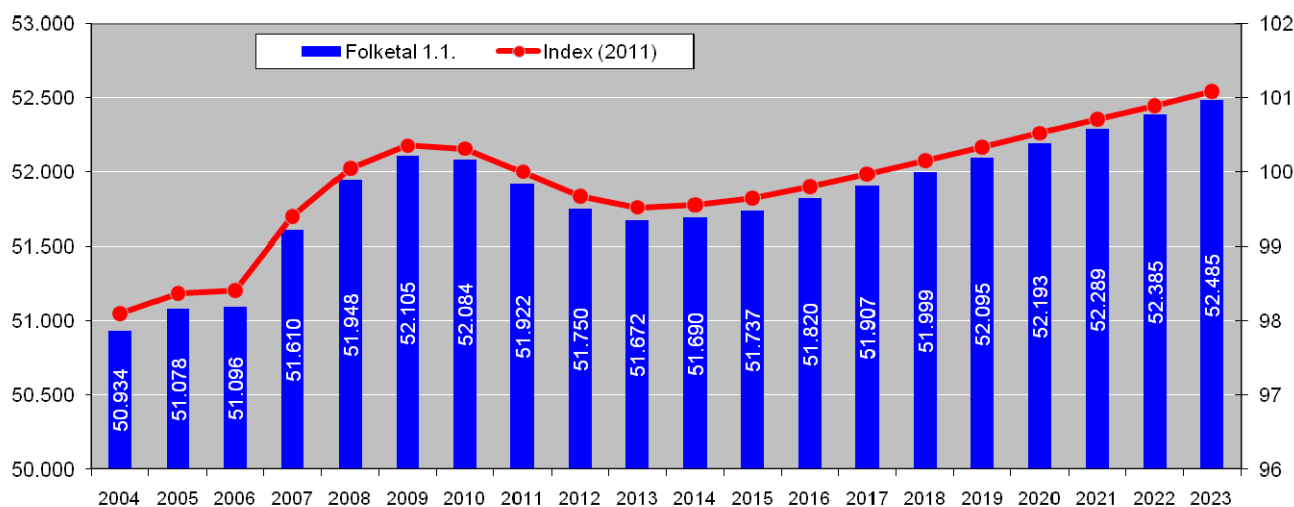

Fremskrivning af antal indbyggere i Faaborg-Midtfyn Kommune, absolutte tal samt indekseret i fht. 2011.

I de historiske år er indbyggertallet i gennemsnit steget med ca. 0,3% årligt (varierende fra -0,3 til +1,0% pr. år). I prognoseårene ventes de første to år et fald i indbyggertallet på 0,2-0,3% hvorefter der ventes en årlig vækst på 0,1-0,2%. Forskellene på udviklingen i de enkelte prognoseår hænger sammen med, at antallet af nyopførte boliger varierer fra år til år og dermed at tilflytningen til kommunen vil variere fra det ene år til det andet. I tabellerne og graferne nedenfor vises en række nøgletal for den forventede udvikling i indbyggertallet i Faaborg-Midtfyn Kommune:

Befolkningstal	2010	2011	2012	2013	2014	2015	2016	2017	2018	2019	2020	2021	2022
Mænd	25927	25835	25793	25801	25821	25859	25900	25945	25992	26041	26090	26139	26190
Kvinder	25995	25914	25879	25889	25916	25961	26007	26054	26103	26152	26199	26246	26295
<b>Indb. ultimo året</b>	<b>51922</b>	<b>51749</b>	<b>51672</b>	<b>51690</b>	<b>51737</b>	<b>51820</b>	<b>51907</b>	<b>51999</b>	<b>52095</b>	<b>52193</b>	<b>52289</b>	<b>52385</b>	<b>52485</b>
Fødte	515	497	491	489	489	491	492	493	494	494	495	494	495
Døde	547	576	577	577	578	580	582	584	586	589	592	595	599
<b>Overskud</b>	<b>-32</b>	<b>-79</b>	<b>-86</b>	<b>-88</b>	<b>-89</b>	<b>-89</b>	<b>-90</b>	<b>-91</b>	<b>-92</b>	<b>-95</b>	<b>-97</b>	<b>-101</b>	<b>-104</b>
Tilflyttede	2608	2643	2791	2937	2957	2976	2961	2943	2927	2917	2905	2897	2896
Fraflyttede	2706	2737	2783	2831	2821	2804	2784	2761	2740	2724	2711	2700	2692
<b>Flyttebalance</b>	<b>-98</b>	<b>-94</b>	<b>8</b>	<b>106</b>	<b>136</b>	<b>172</b>	<b>177</b>	<b>182</b>	<b>187</b>	<b>193</b>	<b>194</b>	<b>197</b>	<b>204</b>
<b>Udvikling</b>	<b>-130</b>	<b>-172</b>	<b>-78</b>	<b>18</b>	<b>47</b>	<b>83</b>	<b>87</b>	<b>92</b>	<b>95</b>	<b>98</b>	<b>96</b>	<b>96</b>	<b>100</b>

Boligtal	2010	2011	2012	2013	2014	2015	2016	2017	2018	2019	2020	2021	2022
Nye boliger	70	81	115	135	144	164	164	164	164	164	164	164	164
Interne tilflyttere*	129	128	190	218	234	267	266	268	266	267	267	267	266
Eksterne tilflyttere*	66	69	86	117	126	137	137	136	137	136	137	137	137
<b>Andel eksterne</b>	<b>34%</b>	<b>35%</b>	<b>31%</b>	<b>35%</b>	<b>35%</b>	<b>34%</b>	<b>34%</b>	<b>34%</b>	<b>34%</b>	<b>34%</b>	<b>34%</b>	<b>34%</b>	<b>34%</b>
<b>Tilflytning pr. bolig</b>	<b>2,79</b>	<b>2,43</b>	<b>2,40</b>	<b>2,48</b>	<b>2,50</b>	<b>2,46</b>	<b>2,46</b>	<b>2,46</b>	<b>2,46</b>	<b>2,46</b>	<b>2,46</b>	<b>2,46</b>	<b>2,46</b>

Udtynding	2010	2011	2012	2013	2014	2015	2016	2017	2018	2019	2020	2021	2022
Befolkningsudvikling	-130	-172	-78	18	47	83	87	92	95	98	96	96	100
Tilflytning til ny bolig	195	197	276	335	360	404	403	404	403	403	404	404	403
<b>Udtynding</b>	<b>-325</b>	<b>-369</b>	<b>-354</b>	<b>-317</b>	<b>-313</b>	<b>-321</b>	<b>-316</b>	<b>-312</b>	<b>-308</b>	<b>-305</b>	<b>-308</b>	<b>-308</b>	<b>-303</b>
<b>Procent</b>	<b>-0,6%</b>	<b>-0,7%</b>	<b>-0,7%</b>	<b>-0,6%</b>	<b>-0,6%</b>	<b>-0,6%</b>	<b>-0,6%</b>	<b>-0,6%</b>	<b>-0,6%</b>	<b>-0,6%</b>	<b>-0,6%</b>	<b>-0,6%</b>	<b>-0,6%</b>

Nøgletal for befolknings- og boligtal i Faaborg-Midtfyn Kommune i årene 2010-2022.

\*Opførelserne over interne og eksterne tilflyttere gælder de der er flyttet i en nyopført bolig.

- Såvel antallet af mænd som kvinder ventes at stige over hele prognoseperioden.
- Antallet af fødsler ventes at ligge nogenlunde konstant omkring 490-500 nyfødte pr. år. Dette er lidt færre end i de historiske år, hvilket skyldes at der fremover vil være færre kvinder i den fødedygtige alder.
- Antallet af døde ventes at stige fra et årligt niveau på ca. 580 til ca. 600 pr. år. Dette skyldes flere ældre indbyggere.
- Med faldende fødselstal og stigende dødstal kan der ventes et stigende fødselsunderskud fra ca. 80 til ca. 100.
- Det ventes generelt i prognoseårene, at der vil være flere folk, der flytter til kommunen end folk der flytter fra. Der ventes således hvert år en nettotilflytning på op til 200 personer - flest i de år, hvor der opføres færrest boliger. I 2011 ventes en nettoaflytning som følge af en meget beskeden boligudbygning.
- Andelen af eksterne tilflyttere til nye boliger (splitfaktoren) ventes at ligge omkring 34%, hvilket betyder, at omkring hver tredje nye bolig ventes at blive tilflyttet af tilflyttere fra andre kommuner, mens resten af tilflytterne til de nye boliger vil komme fra Faaborg-Midtfyn Kommune selv.
- Tilflytningen til nye boliger er større end den samlede befolkningsudvikling, hvilket betyder, at der sker en udtynding i den "gamle" boligmasse (eller at husstandsstørrelserne falder i denne). Udtyndingen hænger blandt andet sammen med flytteaktiviteten og er normalt størst i de år, hvor der opføres flest nye boliger. På trods af en lav boligudbygning ventes der dog også en relativt stor udtynding i årene 2011 og 2012 idet udviklingen i disse år ventes at være minde om årene 2008-2010, hvor udtyndingen har været relativt høj.

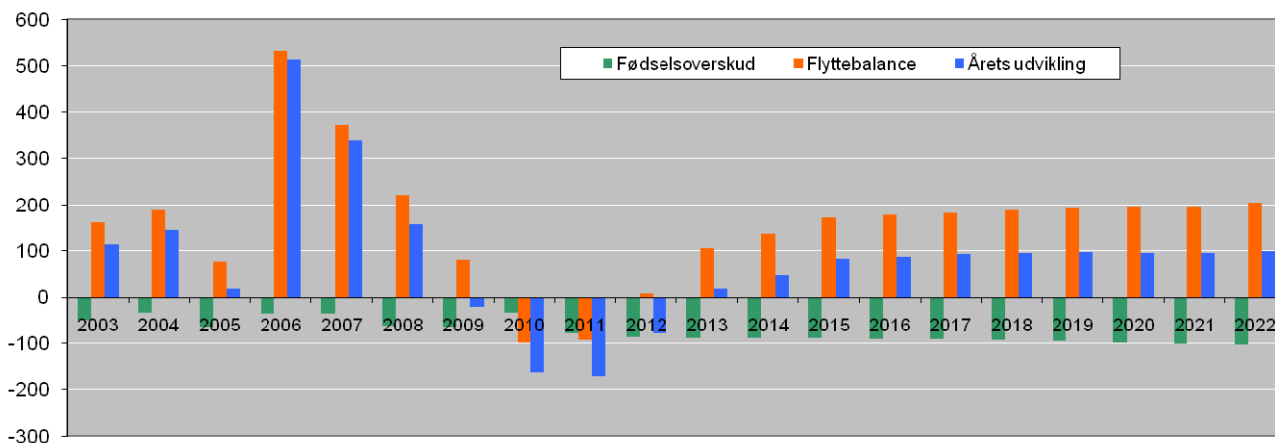

Nøgletal for flyttebalance, fødselsoverskud samt årets udvikling.

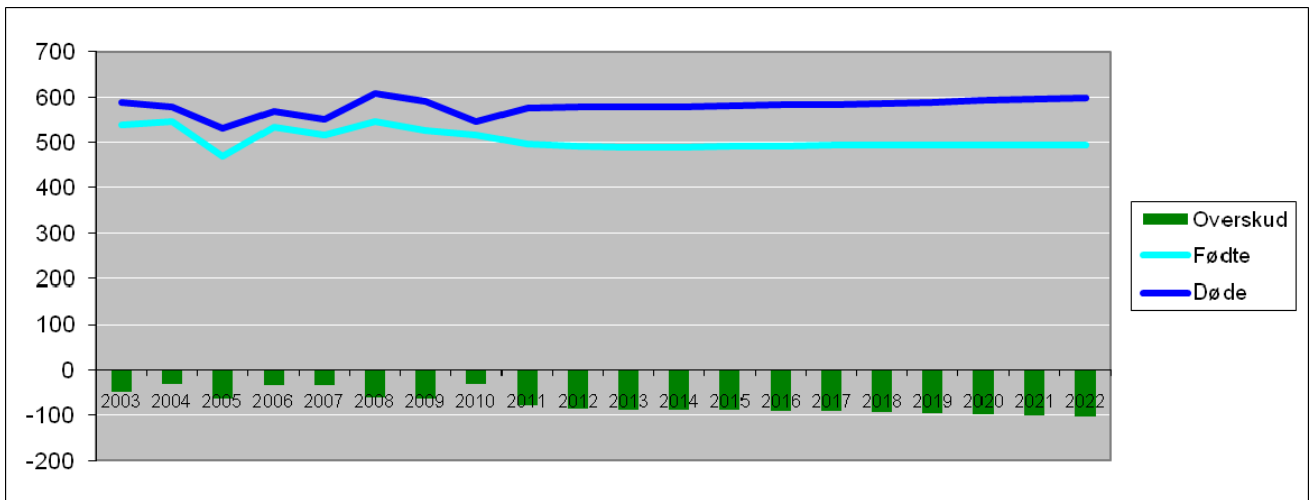

Fremskrivning af antal fødsler og dødsfald til og med år 2022.

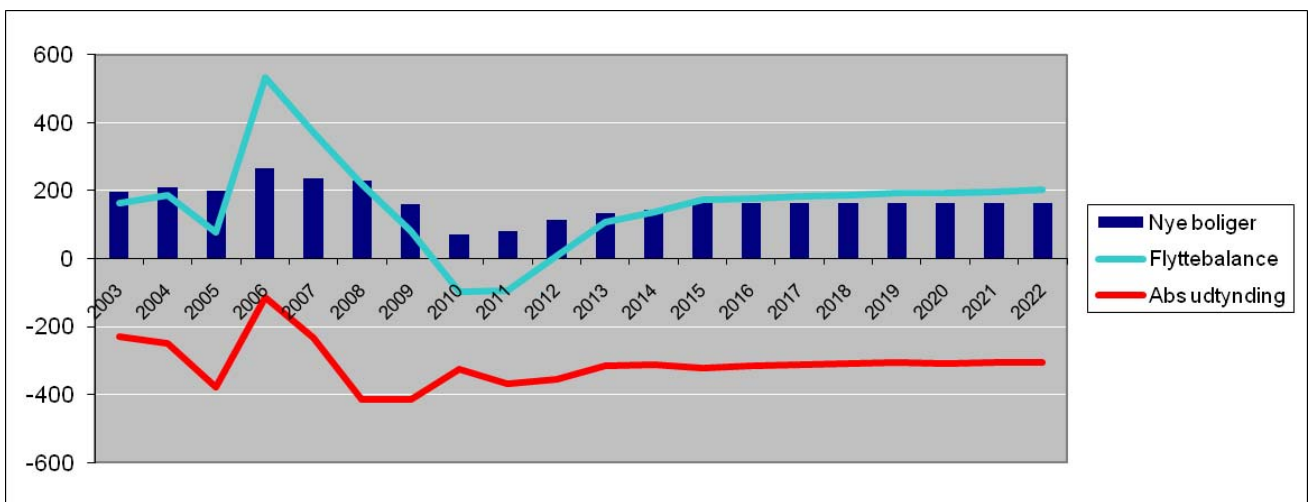

Fremskrivning af antal nye boliger, flyttebalancen samt udtynding til og med år 2022. Det store "hop" i 2006 skyldes en særligt stor tilflytning til nye boliger netop dette år.

## Befolkningens aldersfordeling

Samlet set forventes indbyggertallet at stige med 1,1% frem til 2023, men udviklingen varierer ganske meget, når der ses på de forskellige aldersgrupper.

Alder	2011	2017	Forskel	Udv.	2023	Forskel	Udv.
0-2 år	1.669	1585	-84	-5,0%	1.591	-78	-4,7%
3-5 år	1.810	1726	-84	-4,6%	1.728	-82	-4,5%
6-16 år	7.458	7159	-299	-4,0%	7.136	-322	-4,3%
17-25 år	4.259	4122	-137	-3,2%	3.943	-316	-7,4%
26-42 år	9.562	8971	-591	-6,2%	8.894	-668	-7,0%
43-59 år	12.905	12881	-24	-0,2%	12.627	-278	-2,2%
60-64 år	3.855	3552	-303	-7,9%	3.587	-268	-7,0%
65-79 år	7.671	8931	1260	16,4%	9.397	1.726	22,5%
80+ år	2.733	2980	247	9,0%	3.582	849	31,1%
Total	51.922	51907	-15	0,0%	52.485	563	1,1%

*Forventet udvikling i antal indbyggere i forskellige aldersgrupper*

Der forventes fald i antallet af indbyggere i alle aldersgrupper op til 65 år mens der ventes stigning i aldersgruppen 65-79 samt 80+ år hvor væksten vil være ca. 31%. Den kraftige stigning skyldes, at der er relativt store årgange på vej op i denne aldersgruppe.

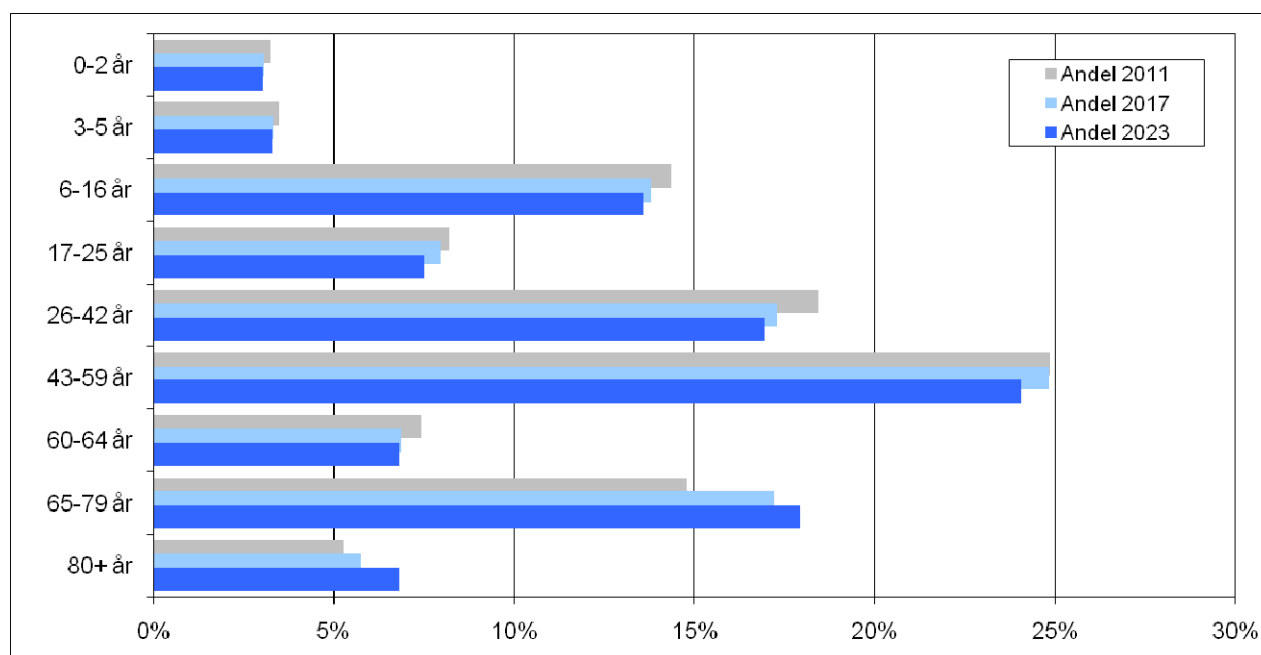

*Forventet udvikling i andelen af indbyggere i forskellige aldersgrupper*

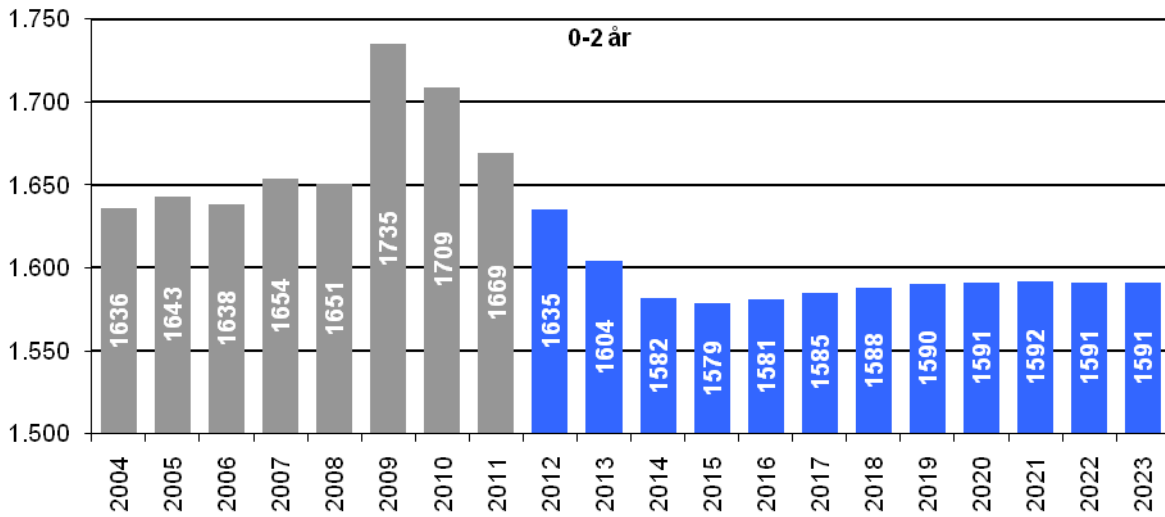

Antallet af 0-2 årige ventes at falde fra ca. 1.670 til et niveau på ca. 1.590.

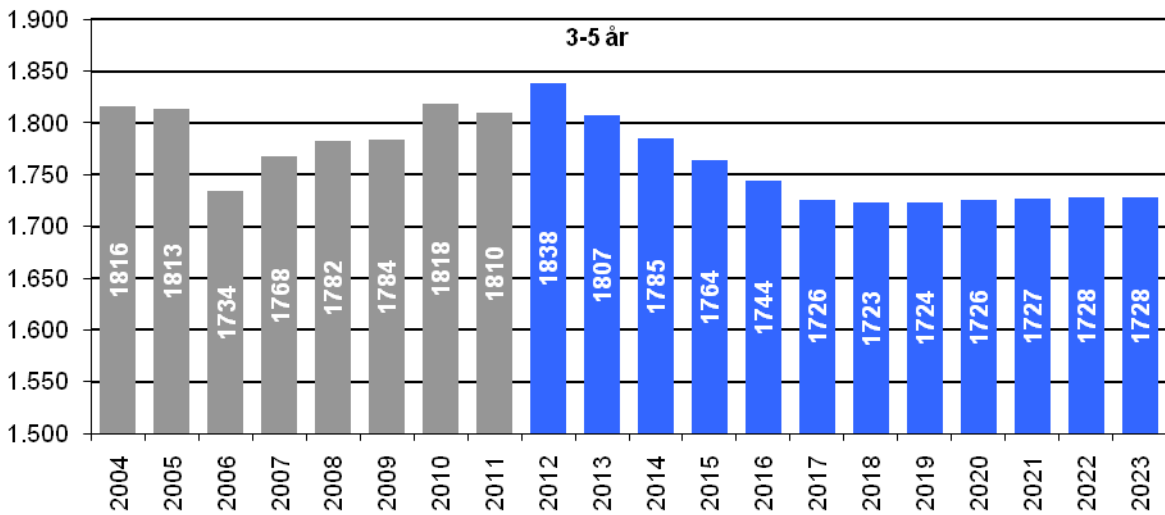

Antallet af 3-5 årige ventes at stige en smule det første år og derefter falde til et niveau omkring 1.730.

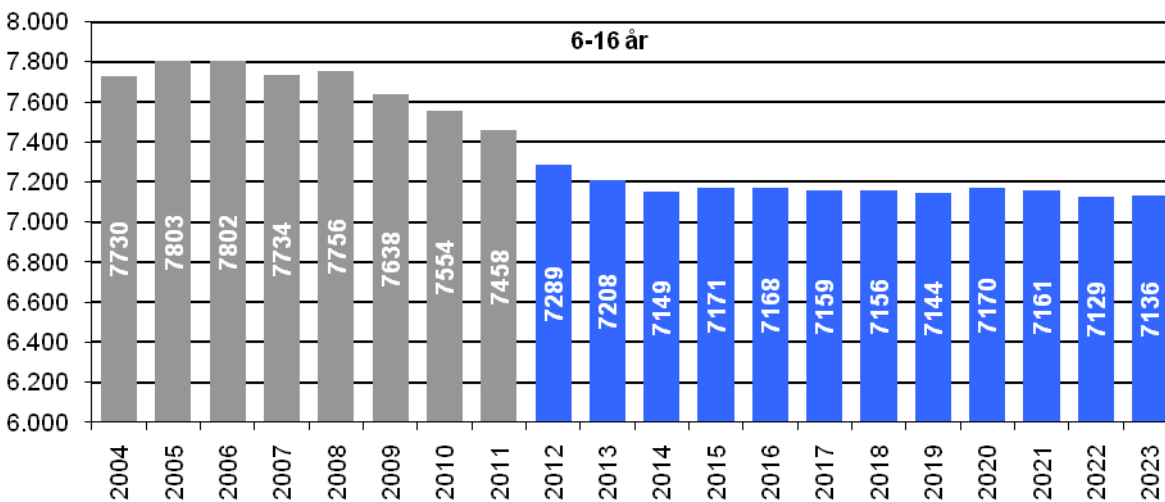

Antallet af 6-16 årige ventes at falde fra ca. 7.460 til ca. 7.140 over prognoseperioden.

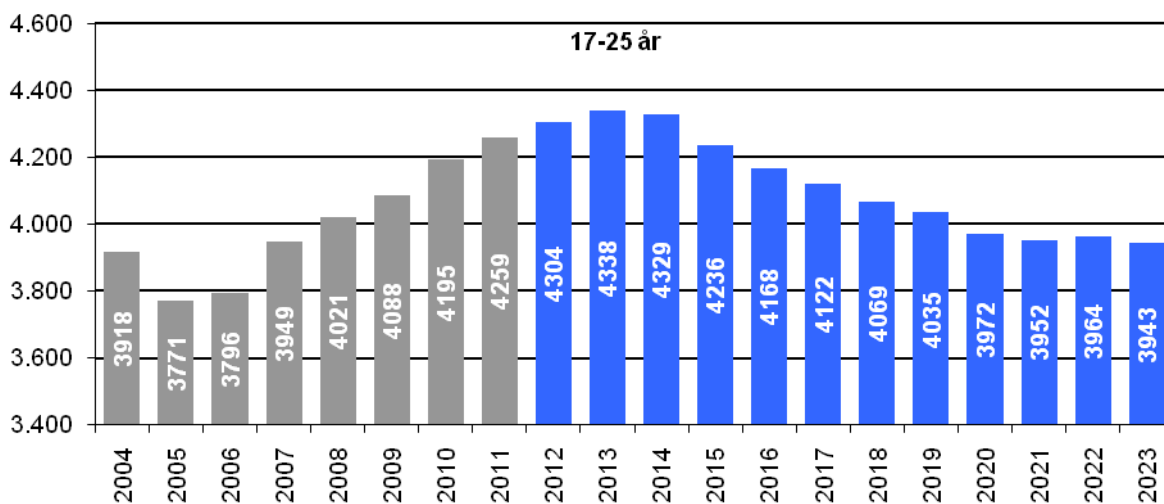

Antallet af 17-25 årige ventes at stige fra ca. 4.260 til ca. 4.340 og derefter falde til ca. 4.000.

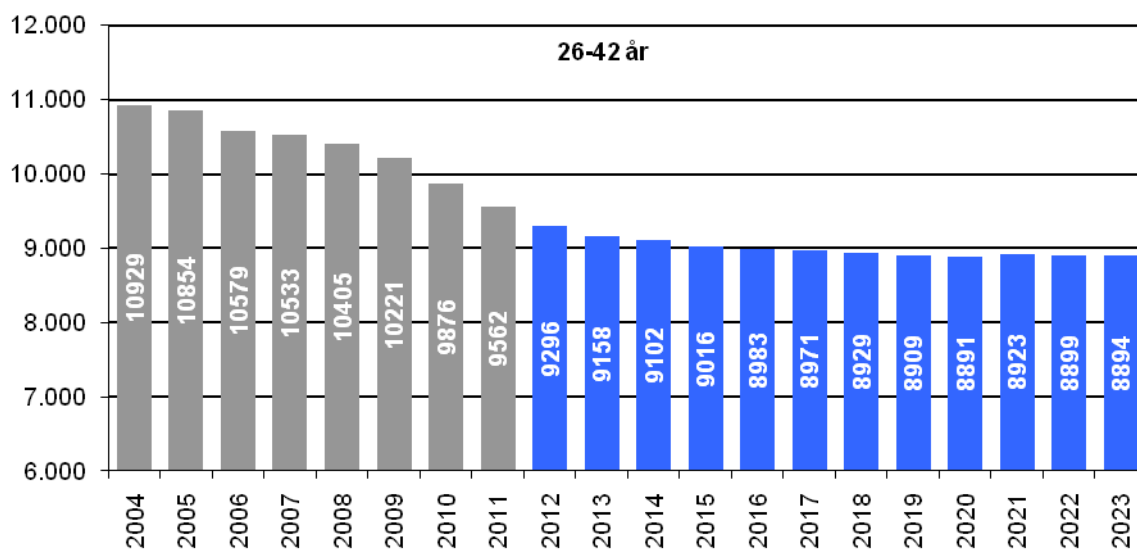

Antallet af 26-42 årige ventes at falde fra ca. 9.560 til ca. 8.900.

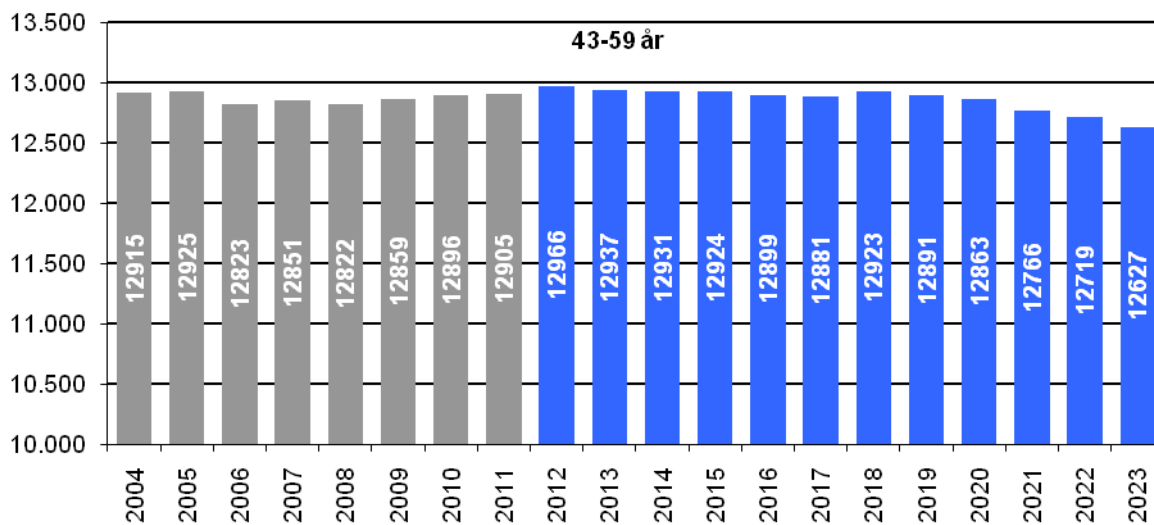

Antallet af 43-59 årige ventes at ligge omkring 12.900 dog faldende til ca. 12.600 i de sidste prognoseår.

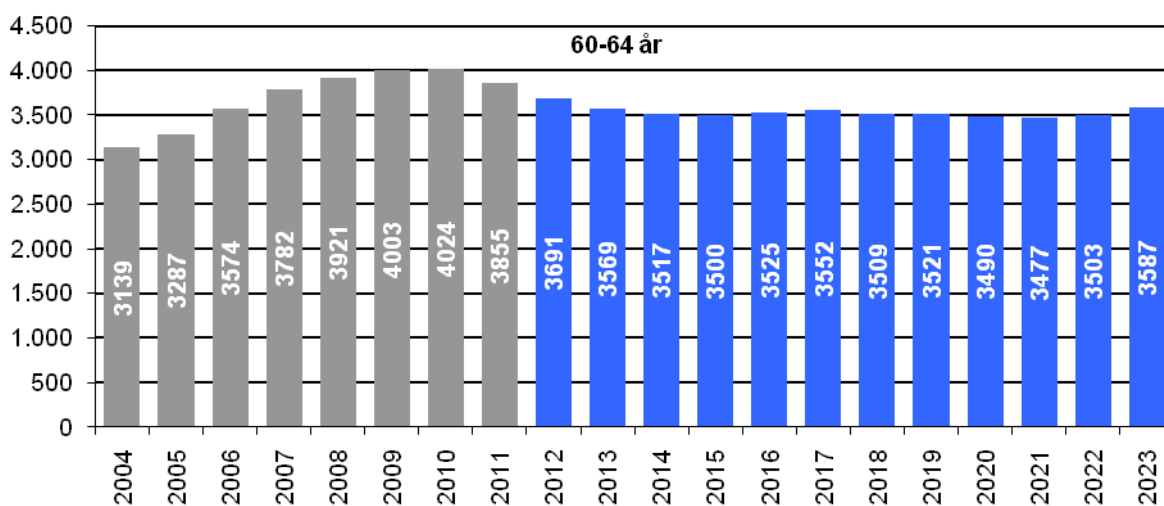

Antallet af 60-64 årige ventes at falde fra ca. 3.850 til 3.500.

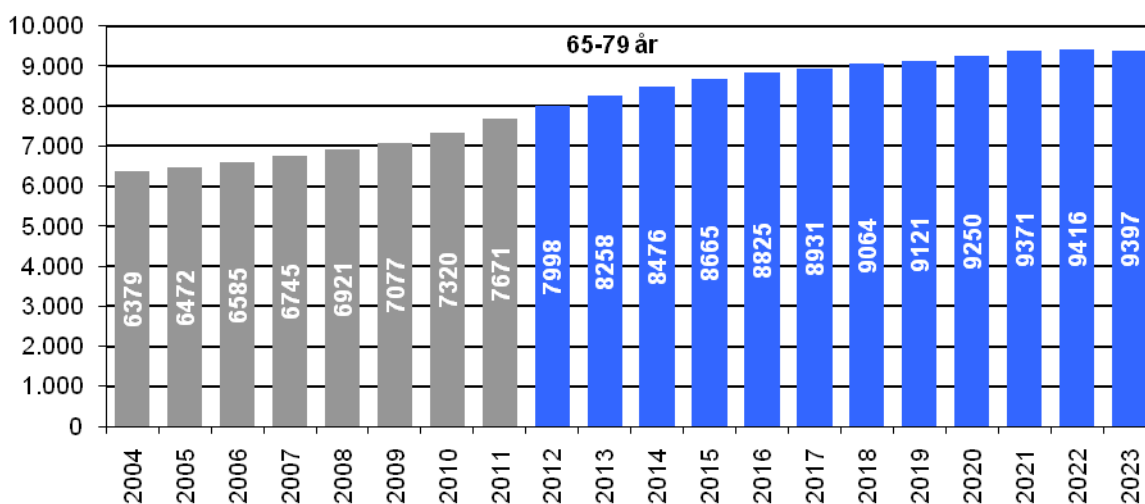

Antallet af 65-79 årige ventes at stige fra ca. 7.670 til ca. 9.400.

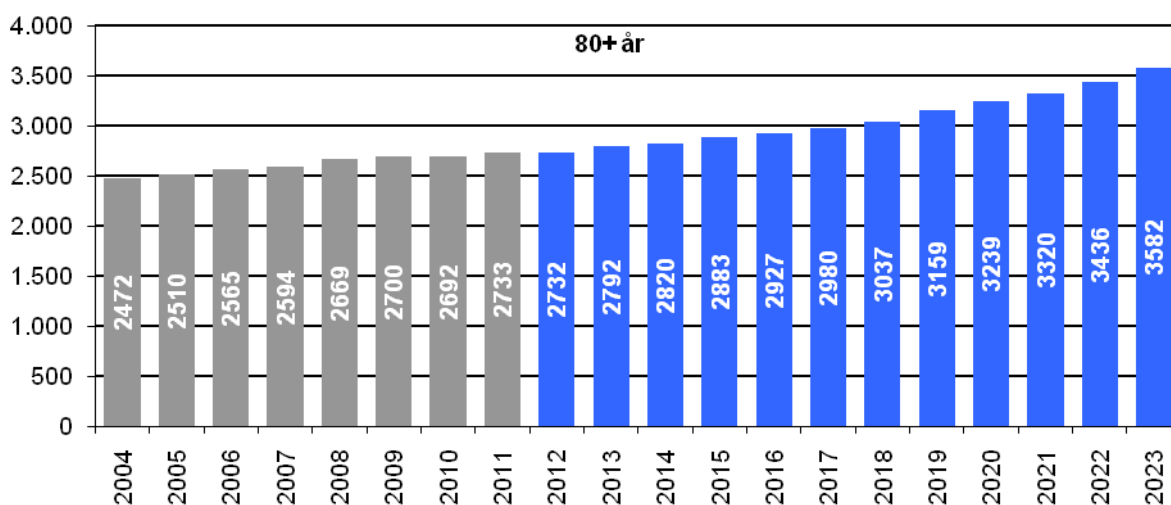

Antallet af 80+ årige ventes stige gennem hele perioden fra ca. 2.700 til næsten 3.600.

Forskydningen i alderssammensætningen fra 2011 til 2023 er illustreret i figuren nedenfor. Især andelen af 30-50 årige og 13-18 årige ventes at blive lavere, mens aldersgruppen 50-60 år og især aldersgruppen 67+ år vil udgøre en markant større del af den samlede befolkning i 2023, end den gør i dag. Sammenlignet med den landsdækkende aldersfordeling har Faaborg-Midtfyn Kommune i 2011 relativt mange 12-18 årige, få 19-40 årige samt mange 45+ årige.

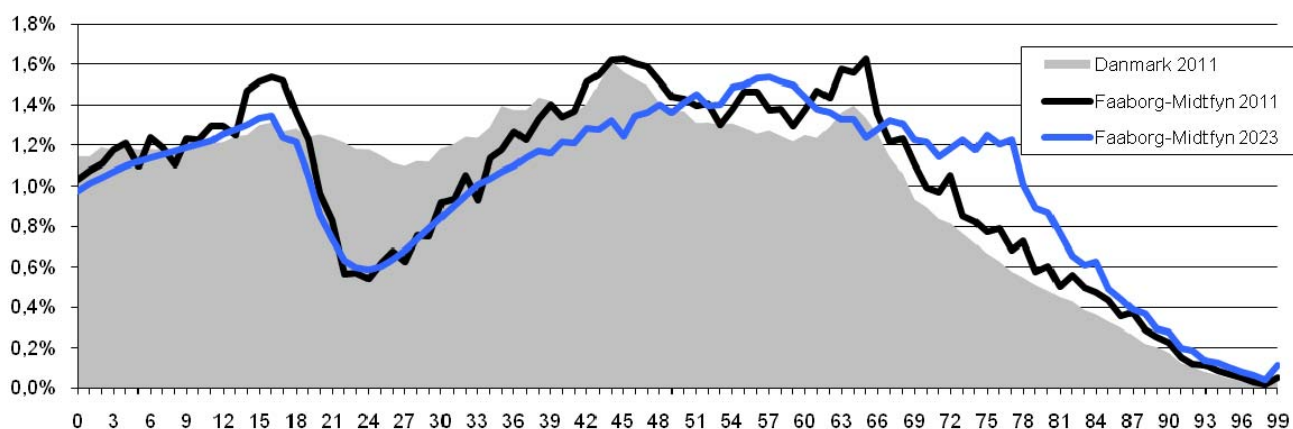

Den relative aldersfordeling i hhv. 2011 og 2023 for Faaborg-Midtfyn Kommune samt Danmark 2011.

## Delområdernes udvikling

Ligesom befolkningsudviklingen varierer mellem aldersgrupper, gør den det også mellem delområder. Ud over forskelle i fødselstal er den væsentligste årsag til de lokale forskelle, at der kan ventes vækst i de områder, hvor der bygges mest, mens områder med ringe eller slet ingen boligudbygning må ventes at falde i indbyggertal som følge af den generelle udtynding i boligmassen.

Tabellerne nedenfor opgør udviklingen i indbyggertallet i fht. de "gamle" kommuner samt de nuværende skoledistrikter, børne- og ungedistrikter og lokalsamfundsområder. Kategorien "ukendte adresser" dækker over personer som er tilmeldt folkeregisteret i Faaborg-Midtfyn Kommune men som ikke har en "rigtig" postadresse og derfor ikke kan placeres nærmere end kommuneniveau.

For resultatoversigter med indekserede data henvises til resultattabellerne sidst i rapporten.

Gl. kommune	Indbyggere 1.1.													Udvikling
	2011	2012	2013	2014	2015	2016	2017	2018	2019	2020	2021	2022	2023	2011-23
Broby	6.289	6.269	6.252	6.241	6.234	6.220	6.209	6.197	6.187	6.173	6.167	6.153	6.145	-2,3%
Faaborg	16.900	16.782	16.691	16.651	16.622	16.602	16.577	16.561	16.538	16.516	16.493	16.472	16.443	-2,7%
Ringe	11.701	11.691	11.756	11.781	11.808	11.870	11.932	11.996	12.061	12.130	12.191	12.256	12.323	5,3%
Ryslinge	7.020	6.992	6.987	7.003	7.021	7.032	7.047	7.057	7.069	7.079	7.091	7.098	7.111	1,3%
Årslev	9.973	9.975	9.944	9.972	10.010	10.053	10.100	10.147	10.198	10.254	10.306	10.364	10.423	4,5%
Ukendte adresser	39	41	42	42	42	42	42	42	42	41	41	41	41	4,1%
Grand total	51.922	51.750	51.672	51.690	51.737	51.820	51.907	51.999	52.095	52.193	52.289	52.385	52.485	1,1%

Børne-unge distrikter	Indbyggere 1.1.													Udvikling
	2011	2012	2013	2014	2015	2016	2017	2018	2019	2020	2021	2022	2023	2011-23
Nord	16.262	16.244	16.196	16.213	16.245	16.273	16.309	16.345	16.385	16.427	16.473	16.518	16.568	1,9%
Midt	18.721	18.684	18.743	18.784	18.828	18.902	18.979	19.052	19.130	19.208	19.282	19.354	19.433	3,8%
Syd	16.900	16.782	16.691	16.651	16.622	16.602	16.577	16.561	16.538	16.516	16.493	16.472	16.443	-2,7%
Ukendte adresser	39	41	42	42	42	42	42	42	42	41	41	41	41	4,1%
Alle	51.922	51.750	51.672	51.690	51.737	51.820	51.907	51.999	52.095	52.193	52.289	52.385	52.485	1,1%

Indbyggere 1.1.														Udvikling
Skole-distrikt	2011	2012	2013	2014	2015	2016	2017	2018	2019	2020	2021	2022	2023	2011-23
Brahetrolleborg Skole (4)	2.209	2.205	2.200	2.194	2.188	2.184	2.176	2.173	2.165	2.161	2.152	2.147	2.139	-3,2%
Broby, afd. Allested-Vejle (2)	2.241	2.233	2.228	2.227	2.230	2.227	2.228	2.229	2.229	2.225	2.228	2.225	2.225	-0,7%
Broby, afd. Pontoppidan (1)	4.048	4.036	4.024	4.015	4.004	3.992	3.981	3.969	3.958	3.948	3.938	3.929	3.920	-3,2%
Broskolen, afd. Bøgehøj (18)2	4.379	4.396	4.398	4.433	4.481	4.527	4.578	4.627	4.679	4.733	4.788	4.840	4.895	11,8%
Broskolen, afd. Rolfsted (22)	3.080	3.087	3.070	3.051	3.034	3.017	3.006	2.989	2.978	2.964	2.951	2.938	2.932	-4,8%
Bøgebjergskolen (6)	1.848	1.836	1.833	1.831	1.829	1.826	1.822	1.818	1.813	1.809	1.805	1.800	1.796	-2,8%
Carl Nielsen Skolen (19)	3.711	3.681	3.655	3.660	3.658	3.664	3.664	3.671	3.672	3.681	3.684	3.694	3.698	-0,3%
Espe Skole (13)	3.604	3.577	3.550	3.526	3.500	3.476	3.449	3.426	3.402	3.381	3.357	3.337	3.315	-8,0%
Faaborg Sundskole (3)	5.029	5.003	4.978	4.982	4.988	4.994	5.000	5.006	5.012	5.018	5.022	5.026	5.029	0,0%
Horne Skole (7)	2.111	2.102	2.097	2.094	2.092	2.090	2.084	2.079	2.076	2.071	2.064	2.060	2.053	-2,8%
Nordagerskolen (20)	4.349	4.365	4.423	4.473	4.526	4.579	4.633	4.687	4.746	4.803	4.859	4.915	4.972	14,3%
Svanninge Skole (11)	2.435	2.414	2.397	2.386	2.380	2.372	2.363	2.357	2.350	2.341	2.336	2.328	2.320	-4,7%
Tingagerskolen (9)	2.551	2.559	2.604	2.609	2.618	2.661	2.702	2.743	2.782	2.821	2.859	2.896	2.933	15,0%
Toftegårdsskolen (8)	3.268	3.222	3.187	3.163	3.145	3.137	3.132	3.128	3.122	3.118	3.114	3.110	3.106	-4,9%
Tre Ege, afd. Kværndrup (16)	2.337	2.333	2.332	2.345	2.354	2.362	2.371	2.379	2.387	2.395	2.403	2.410	2.417	3,4%
Tre Ege, afd. Ryslinge/Gislelev (15)	4.683	4.659	4.655	4.658	4.667	4.670	4.676	4.678	4.682	4.683	4.688	4.689	4.694	0,2%
Ukendte adresser	39	41	42	42	42	42	42	42	42	41	41	41	41	4,1%
Alle	51.922	51.750	51.672	51.690	51.737	51.820	51.907	51.999	52.095	52.193	52.289	52.385	52.485	1,1%

Indbyggere 1.1.														Udvikling
Lokalsamfundsområder	2011	2012	2013	2014	2015	2016	2017	2018	2019	2020	2021	2022	2023	2011-23
Allested - Vejle Lokalråd	1.886	1.877	1.870	1.862	1.854	1.847	1.838	1.830	1.823	1.817	1.811	1.805	1.799	-4,6%
Avernakø Lokalråd	104	104	104	104	105	106	106	106	106	106	106	106	106	1,7%
Brobyværk Lokalråd	1.228	1.230	1.231	1.233	1.237	1.238	1.244	1.246	1.251	1.252	1.258	1.259	1.265	3,0%
Diernæs Landsbyforening	1.483	1.469	1.459	1.470	1.483	1.497	1.511	1.525	1.540	1.555	1.569	1.583	1.597	7,7%
Faaborg Lokalråd	6.394	6.341	6.296	6.268	6.245	6.231	6.220	6.208	6.196	6.183	6.172	6.159	6.147	-3,9%
Heden - Gestelelev - Vantinge	1.075	1.065	1.058	1.051	1.044	1.039	1.031	1.022	1.018	1.009	1.001	996	989	-8,0%
Herringe - Rudme - Volstrup	902	895	887	879	870	862	854	847	839	832	824	817	810	-10,2%
Hillerslev sogns Beb.for./Lokalråd	863	865	863	858	853	847	841	835	829	822	816	809	803	-7,0%
Krarp - Espe Lokalråd	1.571	1.557	1.545	1.536	1.524	1.515	1.503	1.496	1.487	1.482	1.474	1.469	1.462	-6,9%
Kværndrup sogns Lokalråd	2.337	2.333	2.332	2.345	2.354	2.362	2.371	2.379	2.387	2.395	2.403	2.410	2.417	3,4%
Lokalrådet for Faldsled m.fl.	2.026	2.005	1.987	1.975	1.968	1.960	1.952	1.946	1.940	1.933	1.930	1.924	1.918	-5,3%
Lokalrådet for Gislelev	2.273	2.264	2.260	2.255	2.255	2.249	2.248	2.242	2.240	2.233	2.229	2.222	2.218	-2,4%
Lokalrådet for Horne Land	2.111	2.102	2.097	2.094	2.092	2.090	2.084	2.079	2.076	2.071	2.064	2.060	2.053	-2,8%
LR for Pejrup, V. Aaby og Aastrup	1.848	1.836	1.833	1.831	1.829	1.826	1.822	1.818	1.813	1.809	1.805	1.800	1.796	-2,8%
Lokalrådet for Ryslinge	2.410	2.396	2.395	2.403	2.412	2.421	2.428	2.436	2.442	2.450	2.459	2.467	2.475	2,7%
LR Ø. Hæsinge & Brahetrolleborg	2.209	2.205	2.200	2.194	2.188	2.184	2.176	2.173	2.165	2.161	2.152	2.147	2.139	-3,2%
Lokalrådet for Årslev	4.379	4.396	4.398	4.433	4.481	4.527	4.578	4.627	4.679	4.733	4.788	4.840	4.895	11,8%
Ljø Lokalråd	98	98	99	99	99	100	100	99	99	99	99	99	99	0,8%
Nr. Broby Lokalråd	2.043	2.038	2.033	2.032	2.030	2.026	2.023	2.020	2.017	2.014	2.012	2.009	2.007	-1,8%
Nr. Lyndelse - Nr. Søby Lokalråd	3.711	3.681	3.655	3.660	3.658	3.664	3.664	3.671	3.672	3.681	3.684	3.694	3.698	-0,3%
Ringe Lokalråd	6.093	6.121	6.224	6.286	6.354	6.453	6.554	6.655	6.757	6.858	6.959	7.056	7.157	17,5%
Rolfsted Sogns Lokalråd	1.883	1.897	1.890	1.878	1.871	1.862	1.858	1.849	1.847	1.839	1.834	1.830	1.830	-2,8%
Søllinge Lokalråd	1.197	1.190	1.180	1.172	1.163	1.154	1.148	1.140	1.131	1.126	1.117	1.108	1.102	-7,9%
Udviklingsområdet for Haastrup	627	621	617	615	613	610	608	605	603	599	596	593	589	-6,0%
V. Hæsinge Lokalråd	1.132	1.125	1.119	1.115	1.113	1.109	1.104	1.101	1.096	1.090	1.087	1.080	1.074	-5,1%
Ukendte adresser	39	41	42	42	42	42	42	42	42	41	41	41	41	4,1%
Alle	51.922	51.750	51.672	51.690	51.737	51.820	51.907	51.999	52.095	52.193	52.289	52.385	52.485	1,1%

# Datagrundlag og forudsætninger

## Fødselsparametre

Antal fødsler beregnes ved hjælp af antallet af kvinder i den fødedygtige alder samt den aldersbetingede fødselshyppighed (antallet af fødsler blandt kvinder i alderen 15-49). For Faaborg-Midtfyn Kommune benyttes det gennemsnitlige fertilitetsniveau for årene 2006-2010 hvilket svarer til et fertilitetsniveau på 2,31.

Fertilitetsniveauet varierer meget selv indenfor en kommune, hvorfor der arbejdes med varierende fødselshyppigheder i de forskellige delområder. I Faaborg-Midtfyn Kommune varierer fertilitetsniveauet fra 1,89 (i Ringe by) til 2,53 (i byer med 500-1.000 indbyggere).

Områdetype	Fertilitetsniveau
Landområder	2,35
By med under 200 indbyggere	2,49
By med 200-500 indbyggere	2,31
By med 500-1000 indbyggere	2,53
By med 1000-2000 indbyggere	2,46
Årslev by	2,38
Ringe by	1,89
Faaborg by	2,08
Sommerhusområder	1,85
Institutioner	0,18
Ældrecentre	0,00

Endvidere regnes med 2,45% vækst i fertilitetsniveauet i perioden 2011-2023 hvilket svarer til den udvikling Danmarks Statistik kalder "hovedforløb".

## Dødsfald

Den aldersbetingede dødelighed er lig antallet af døde i en aldersgruppe i relation til antal mennesker i den pågældende alder. Tallene, som bruges i prognosen, er de gennemsnitlige landsdækkende dødshyppigheder baseret på tal for perioden 2003-2010. Tallene er korrigeret for det lokale niveau, som ligger 13,5% under landsgennemsnittet. Der er desuden indregnet forventninger omkring faldende dødelighed - hhv. 1,8% årlig reduktion i dødelighed for mænd og 1,6% for kvinder.

## Tilflytning til nye boliger

Kommunens forventede fremtidige boligbyggeri fordelt på delområder indgår som en særskilt forudsætning i fremskrivningen. Antallet af tilflyttere til de nye boliger beregnes på basis af aldersfordelte husstandsstørrelser for de enkelte boligtyper. Den aldersfordelte husstandsstørrelse angiver, hvor mange personer, der forventes at være i hver aldersklasse pr. ny bolig. Der regnes med lige kønsfordeling blandt tilflyttere til nye boliger.

Husstandssammensætningen i nye boliger behandles separat for parcelhuse, rækkehuse og etageboliger. Figuren nedenfor viser den forventede alderssammensætning for tilflyttere til nye boliger i Faaborg-Midtfyn Kommune.

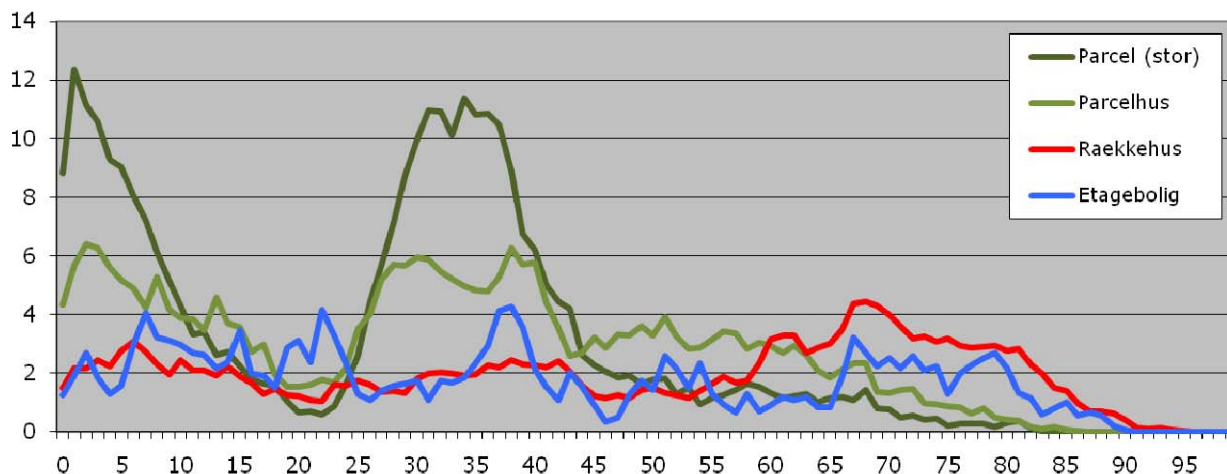

Antal tilflyttere til nye boliger i Faaborg-Midtfyn Kommune. Grafen viser antal forventede tilflyttere til 100 nyopførte boliger af en given boligtype. For eksempel anslås det, at der til 100 nyopførte boliger af typen parcel (stor) vil flytte cirka 12 1-årige år ind, mens der til 100 nyopførte rækkehuse forventes cirka 2 1-årige tilflyttere.

I prognosen er anvendt følgende tal for tilflytning til nye boliger i Faaborg-Midtfyn Kommune:

Parcel (stor)*:	3,09 tilflyttere pr. ny bolig
Parcelhuse:	2,73 tilflyttere pr. ny bolig
Rækkehuse:	1,93 tilflyttere pr. ny bolig
Etageboliger:	1,72 tilflyttere pr. ny bolig

\* Boligtypen "Parcel (stor)" anvendes i skoledistrikterne 18 (Broskolen, Afd. Bøgehøj), 19 (Carl Nielsen Skolen) og 20 (Nordagerskolen), hvor den historiske tilflytning til nye parcelhuse har vist større husstande end i de øvrige områder i kommunen. I prognosen antages at denne forskel også vil gælde fremover.

## Splitfaktor

Ud over antallet af tilflyttere til nye boliger indgår også forudsætninger om, hvor stor en andel af tilflytterne til nye boliger, som kommer hhv. fra egen kommune (dvs. Faaborg-Midtfyn Kommune) eller anden kommune. Andelen af eksterne tilflyttere til nye boliger kaldes splitfaktoren.

Ud fra analyser af den historiske tilflytning, er det valgt at arbejde med splitfaktorer fra 15-60% som vist af nedenstående kort. Gennemsnitssplitfaktoren er 25%.

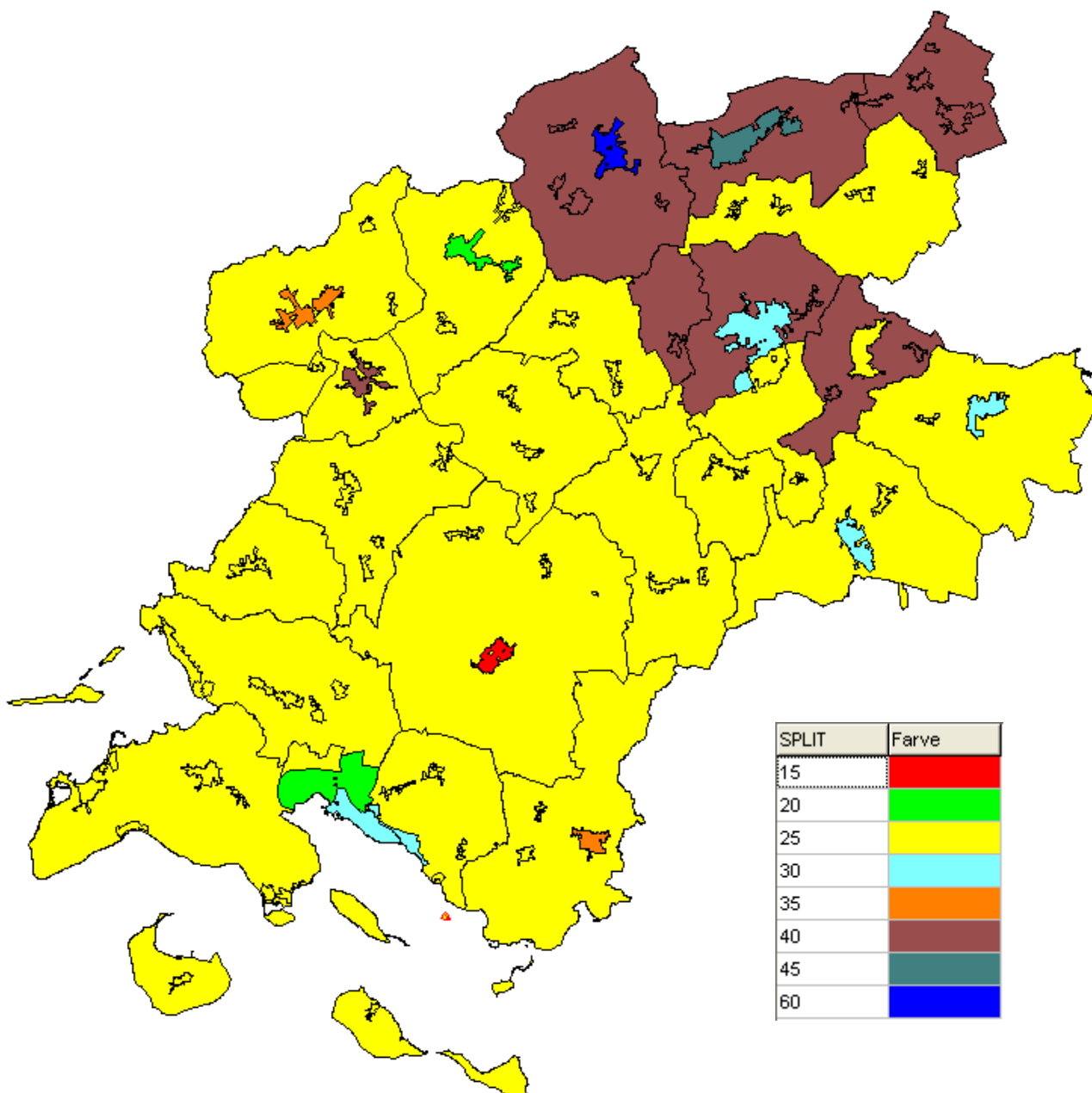

*Kort over splitfaktor anvendt i prognosemodellen. Tallet angiver hvor stor en andel af tilflytterne til nye boliger, som tilflytter direkte fra anden kommune, mens resten kommer fra egen kommune.*

## Til- og fraflytning

Flytninger opdeles i interne flytninger (indenfor kommunen) og eksterne flytninger (imellem kommuner og/eller udlandet). I prognosen beregnes såvel interne som eksterne til- og fraflytningshyppigheder ud fra flyttemønstrene i de historiske år 2003-2010.

I de historiske år har der i gennemsnit været en årlig tilflytning på 2.964 personer, mens fraflytningen i samme periode har været 2.773 personer pr. år. Dette giver et gennemsnitligt tilflytningsoverskud på 192 personer pr. år. Tilflytningen har dog været faldende siden 2006 og i 2010 var der færre tilflyttere end fraflyttere og dermed en nettofraflytning fra Faaborg-Midtfyn.

Eksterne flytninger	2003	2004	2005	2006	2007	2008	2009	2010	Snit
Tilflyttere	2.914	3.045	2.980	3.360	3.122	2.981	2.704	2.608	2.964
Heraf mellemkommunal	2.571	2.681	2.654	3.015	2.720	2.488	2.330	2.237	2.587
Heraf indvandring	343	364	326	345	402	493	374	371	377
Andel indvandring	12%	12%	11%	10%	13%	17%	14%	14%	13%
Fraflyttere	2.752	2.858	2.904	2.827	2.750	2.760	2.624	2.706	2.773
Heraf mellemkommunal	2.501	2.609	2.692	2.621	2.541	2.549	2.359	2.488	2.545
Heraf udvandring	251	249	212	206	209	211	265	218	228
Andel udvandring	9%	9%	7%	7%	8%	8%	10%	8%	8%
Nettotilflytning	162	187	76	533	372	221	80	-98	192
Heraf mellemkommunal	70	72	-38	394	179	-61	-29	-251	42
Heraf ind/udvandring	92	115	114	139	193	282	109	153	150

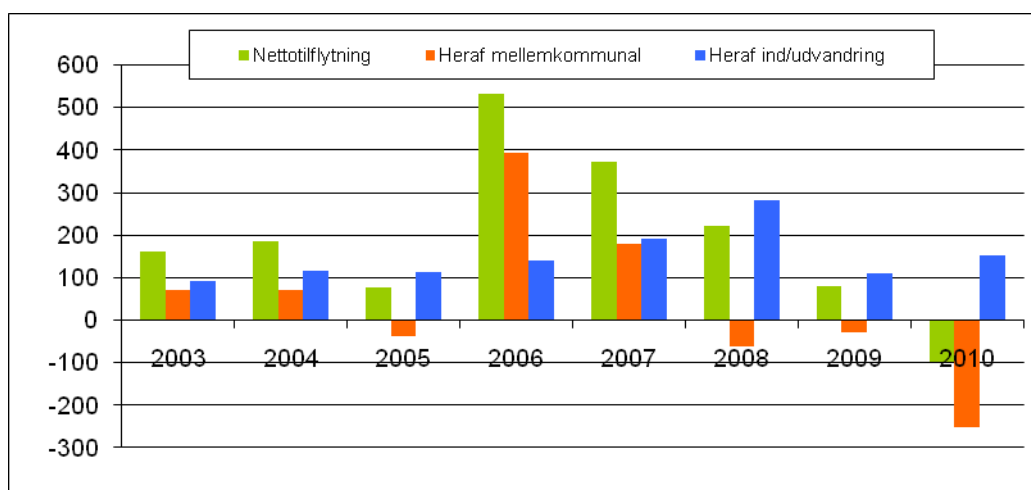

Årlige flyttebalancer i fht. andre kommuner og udlandet samt total

Ind- og udvandring står for hhv. 13% og 8% af de samlede til- og fraflytninger og spiller således en vigtig rolle i flyttebalancen. Vandringsbalancen i fht. udlandet har således givet Faaborg-Midtfyn Kommune i gennemsnit 150 ekstra borgere om året i løbet af de otte år, mens de mellemkommunale (eller indenlandske) flytninger årligt har betydet 42 indbyggere ekstra til Faaborg-Midtfyn Kommune. I 2008, 2009 og særligt i 2010 har den mellemkommunale flyttebalance dog været negativ.

Set over perioden 2003-2010 har den mellemkommunale flyttebalance været mest positiv i fht. Odense og Kerteminde mens Svendborg, København, Århus, Middelfart, Nyborg og Assens er de kommuner, som i gennemsnit har "taget" flest personer. Ser man på 2010 alene, er det især nettofraflytningen til Odense, som falder mest i øjnene, idet der ellers har været nettotilflytning fra denne kommune.

Nr	Kommune	Årligt snit 2003-2010			2010 alene		
		Tilflyttere	Fraflyttere	Netto	Tilflyttere	Fraflyttere	Netto
1	Odense	884	855	29	840	907	-67
2	Svendborg	336	362	-27	315	315	0
3	Assens	191	202	-11	139	155	-16
4	Nyborg	143	155	-12	108	161	-53
5	København	93	117	-24	73	136	-63
6	Kerteminde	64	57	7	66	61	5
7	Århus	47	65	-18	61	66	-5
8	Bogense	53	56	-3	54	68	-14
9	Middelfart	40	53	-13	34	47	-13
10	Langeland	38	39	-1	34	26	8

Top-10 over kommunerne med størst antal flytninger i fht. Faaborg-Midtfyn Kommune.

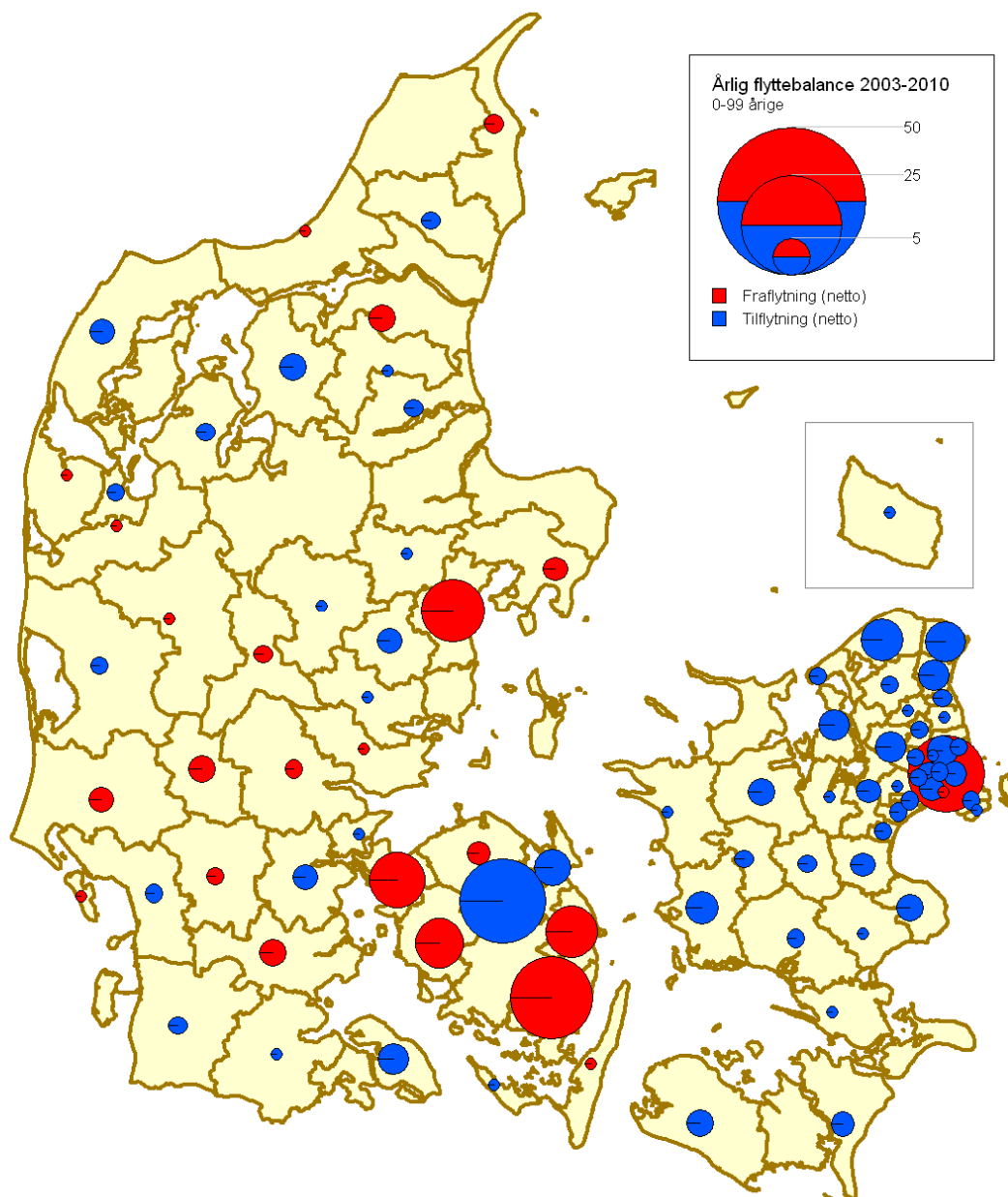

Kort over de gennemsnitlige flyttebalancer i fht. andre kommuner (gennemsnitstal 2003-2010). Kommuner med blå cirkler har sendt flere indbyggere til Faaborg-Midtfyn, end de har modtaget. Kommuner med røde cirkler har modtaget flere indbyggere fra Faaborg-Midtfyn Kommune, end de har sendt dertil.

Ses der på aldersfordelingen blandt til- og fraflyttere - jf. grafen nedenfor - er der tilflytningsoverskud i de fleste aldersgrupper. Kun i aldersgruppen 17-23 år sender Faaborg-Midtfyn Kommune væsentligt flere indbyggere ud af kommunen end de modtager fra andre.

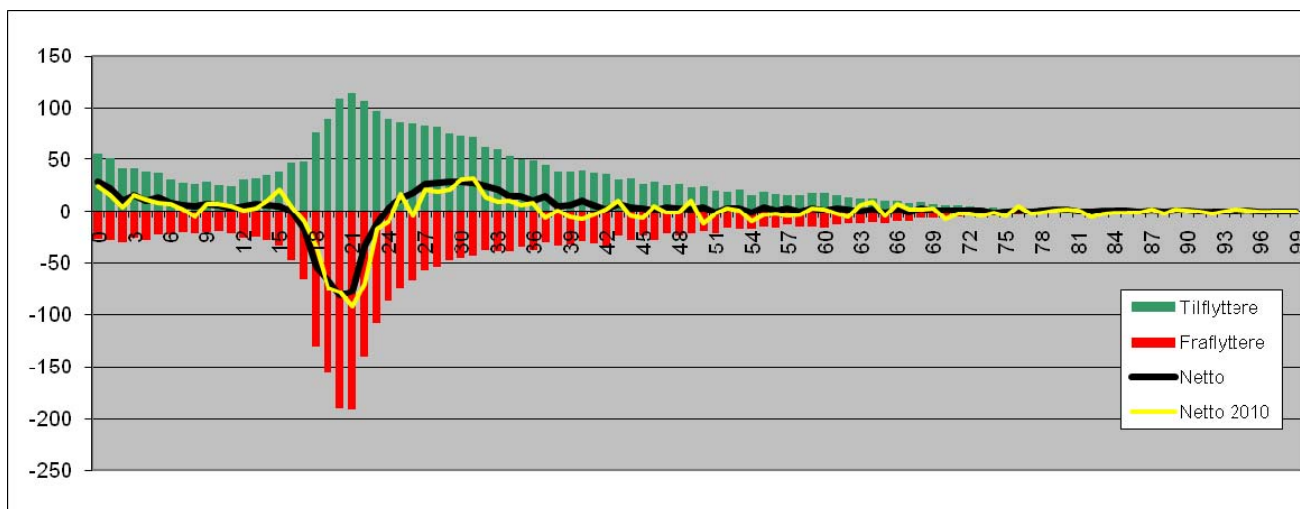

Årligt antal til- og fraflyttere fordelt på 1-årsintervaller (årligt gennemsnit for perioden 2003-2010 samt nettobalance for 2010 alene).

### Befolkningsudvikling 2010 sammenlignet med andre kommuner

Faaborg-Midtfyn Kommune har i 2010 haft en befolkningsnedgang på 0,31%. Til sammenligning var der i Region Syddanmark en vækst på 0,03%.

Kommune	2008	2009	2010	2011	Vækst 08	Vækst 09	Vækst 10
Vejle	104.933	105.884	106.383	107.218	0,91%	0,47%	0,78%
Odense	186.932	187.929	188.777	190.245	0,53%	0,45%	0,78%
Fredericia	49.463	49.690	49.849	50.104	0,46%	0,32%	0,51%
Kolding	87.781	88.519	89.071	89.210	0,84%	0,62%	0,16%
Middelfart	37.274	37.625	37.661	37.701	0,94%	0,10%	0,11%
Esbjerg	114.244	114.595	115.114	115.184	0,31%	0,45%	0,06%
Billund	26.181	26.235	26.160	26.155	0,21%	-0,29%	-0,02%
Kerteminde	23.630	23.745	23.770	23.758	0,49%	0,11%	-0,05%
Varde	50.125	50.475	50.378	50.351	0,70%	-0,19%	-0,05%
Fanø	3.192	3.207	3.219	3.213	0,47%	0,37%	-0,19%
Vejen	42.447	42.807	42.768	42.683	0,85%	-0,09%	-0,20%
Ærø	6.712	6.698	6.679	6.663	-0,21%	-0,28%	-0,24%
Aabenraa	60.189	60.392	59.978	59.795	0,34%	-0,69%	-0,31%
Faaborg-Midtfyn	51.950	52.108	52.085	51.926	0,30%	-0,04%	-0,31%
Sønderborg	76.913	76.793	76.439	76.193	-0,16%	-0,46%	-0,32%
Haderslev	56.414	56.508	56.346	56.117	0,17%	-0,29%	-0,41%
Nordfyns	29.470	29.651	29.638	29.507	0,61%	-0,04%	-0,44%
Svendborg	59.040	59.185	58.998	58.713	0,25%	-0,32%	-0,48%
Nyborg	31.607	31.714	31.690	31.499	0,34%	-0,08%	-0,60%
Tønder	40.367	40.216	39.710	39.464	-0,37%	-1,26%	-0,62%
Assens	42.054	42.128	42.054	41.635	0,18%	-0,18%	-1,00%
Langeland	13.741	13.563	13.510	13.322	-1,30%	-0,39%	-1,39%
Region Syddanmark	1.194.659	1.199.667	1.200.277	1.200.656	0,42%	0,05%	0,03%

Befolkningsudvikling 2008-2011 for kommunerne i Region Syddanmark (kilde: statistikbanken.dk)

## Sammenligning med prognose fra Danmarks Statistik

Sammenlignes Faaborg-Midtfyns prognose med 2011-prognosen lavet af Danmarks Statistik, viser begge prognoser et fald over de næste to år. Faaborg-Midtfyns egen prognose viser fra 2013 en stigning mens Danmarks Statistik forventer et mere vedvarende fald som først slutter i 2018.

Bemærk også at Danmarks Statistiks prognose for 2011 afviger markant fra deres 2010-prognose som viste stigende indbyggertal over hele prognoseperioden.

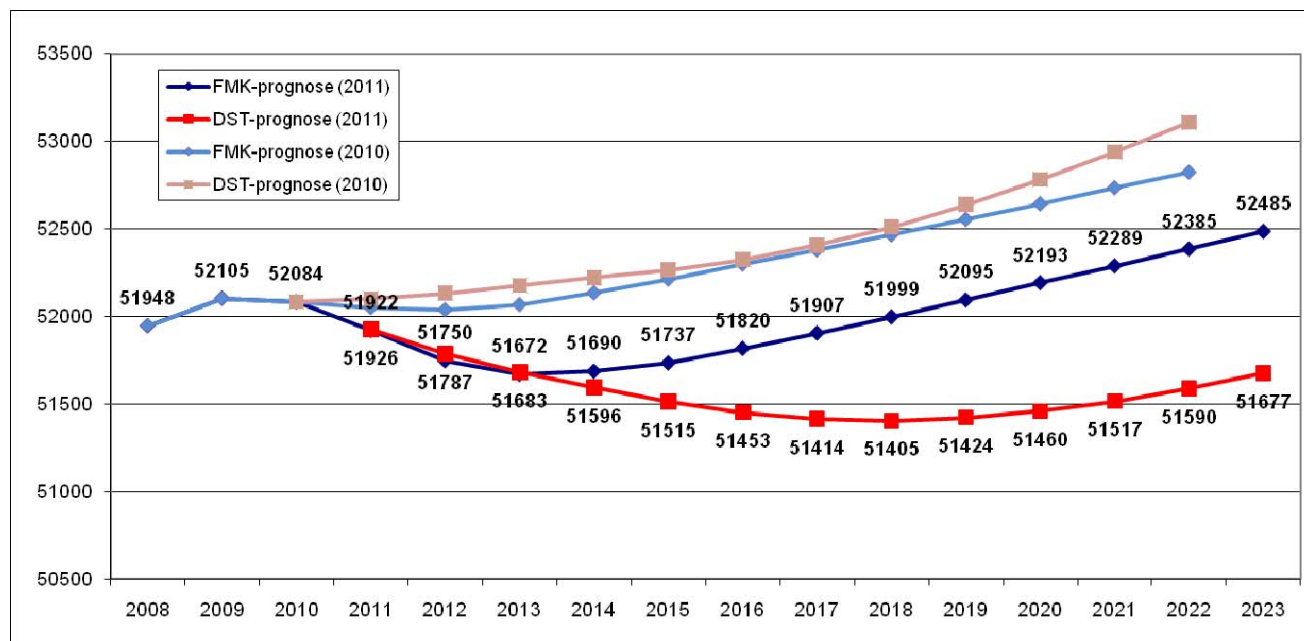

Sammenligning af prognoser fra Danmarks Statistik og Faaborg-Midtfyn Kommune.

## Alternativt scenario med ekstra boligudbygning

Udbygningen af nye boligområder hænger naturligt sammen med efterspørgslen på boliger, hvilket igen ofte er forbundet med udbuddet af eksempelvis arbejdspladser i et område. I forventning om, at opførelsen af et nyt universitetshospital i Odense SØ vil have afsmittende effekt for boligudbygningen i Faaborg-Midtfyn Kommune, er der derfor lavet et alternativt prognosescenario, hvor der er indlagt en større boligudbygning i prognoseperioden.

I det alternative scenario antages det, at der i perioden 2015-2020 opføres i alt 257 ekstra boliger. Den ekstra boligudbygning er placeret i områderne Ringe, Kværndrup, Årslev, Sønder Nærå og Nørre Lyndelse hvor antallet af parcelhuse er øget med 50% i årene 2015-2017 og med 100% i 2018-2020.

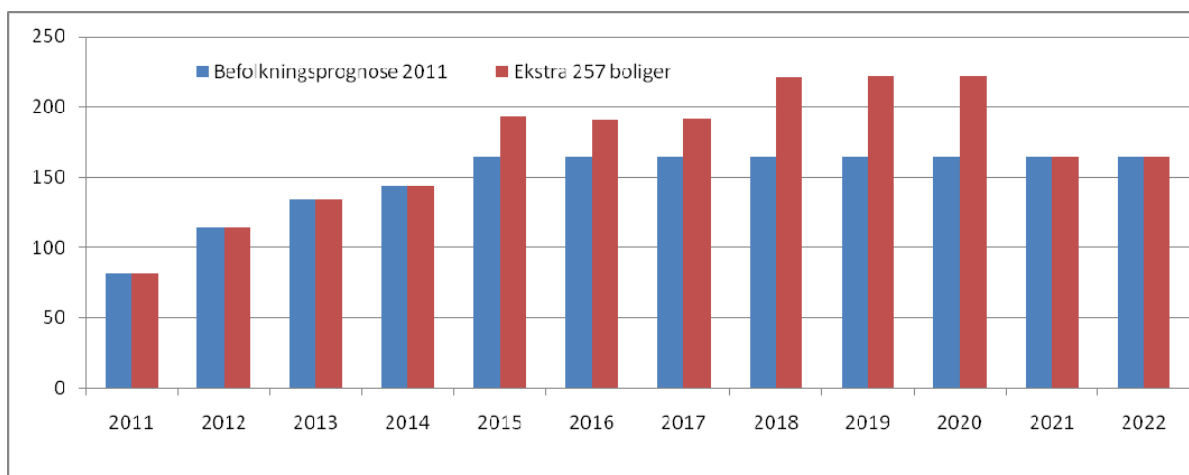

Samlet boligudbygning i befolkningsprognose 2011 samt alternativt scenario med 257 ekstra boliger.

Den befolkningsmæssige effekt af den øgede boligudbygning er en ekstra stigning i indbyggertallet i årene 2005-2018 og særligt i årene 2018-2021, således at indbyggertallet i 2021 er godt 600 højere end i basisprognosen.

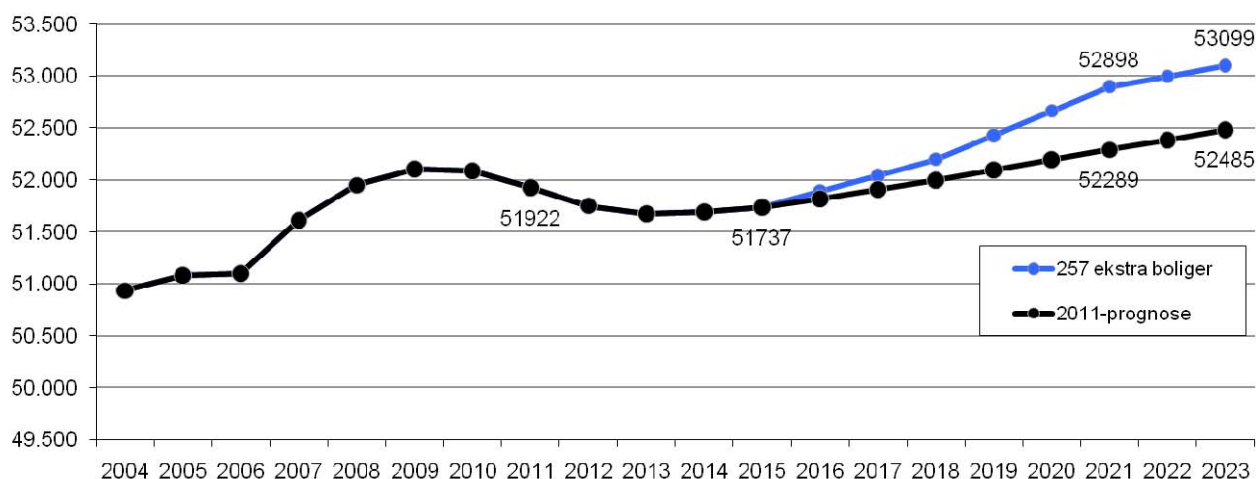

Sammenligning af 2011-prognose med alternativ prognose med ekstra boligudbygning.

## Beregningsmetode

Ændringer i indbyggertallet er afhængige af en række demografiske komponenter, og forudsat der ikke sker udveksling med andre befolkninger, vil balancen mellem fødsler og dødsfald være eneste årsag til ændringer i indbyggertallet. Udveksling med andre befolkninger defineres ved vandringsbalancen.

## Befolkningsbalanceligningen

Samspillet mellem befolkningens størrelse og de demografiske komponenter kan sammenfattes i befolkningsbalanceligningen:

$$P_t = P_0 + (F - D) + (T_f - F_f)$$

hvor:

- $P_0$  er antal personer et i delområde på et givet tidspunkt ( $t_0$ )
- $P_t$  er antal mennesker i et delområde på et senere tidspunkt ( $t$ )
- $F$  er antal fødsler i et delområde i perioden ( $t - t_0$ )
- $D$  er antal døde i et delområde i perioden ( $t - t_0$ )
- $T_f$  er antal tilflyttere til et delområde i perioden
- $F_f$  er antal fraflyttere i et delområde i perioden.

I Demografix prognosen beregnes ovenstående ligning for befolkningen i hvert delområde fordelt på køn og alder (1-års intervaller). Den del af befolkningsudviklingen, som skyldes fødsler og dødsfald genereres af befolkningen selv og vil være eneste årsag til ændringer i indbyggertallet, eftersom der ikke sker udveksling med andre befolkninger.

Antal tilflyttere ( $T_f$ ) består dels af antal tilflyttere ( $T_{f,bevar}$ ) til den bevarede boligmasse og dels af antal tilflyttere ( $T_{f,ny}$ ) til nye boliger i prognoseåret. På lignende måde opdeles antal fraflyttere ( $F_f$ ) i antal fraflyttere ( $F_{f,bevar}$ ) fra den bevarede boligmasse samt antal fraflyttere ( $F_{f,ned}$ ) fra nedlagte boliger.

Befolkningsprognosen er ikke nogen forudsigelse om den fremtidige befolkningsudvikling, men den beskriver, hvorledes befolkningen vil udvikle sig, eftersom de forudsætninger, den bygger på, er gældende i hele prognoseperioden. Usikkerheden vil øges, efterhånden som prognoseåret fjerner sig fra basisåret. Desuden vil der være knyttet størst usikkerhed til delområder med små indbyggertal.

## CPR-udtræk

Befolkningsprognosen bygger på befolkningsdata fra Det Centrale Personregister (CPR) for årene 2003-2010. Udtrækkene indeholder oplysninger om antallet af kvinder og mænd i 1-års aldersklasser, fødsler og dødsfald samt antallet af flytninger såvel internt i kommunen (intraregionale) som til og fra kommunen (interregionale).

Bestanden og hændelserne blandt befolkningen i de historiske år danner basis for prognosen, idet fødsels- og dødelighedsniveau samt flyttemønstre i perioden 2003-2010 bruges til udregning af de fremtidige fødsler, dødsfald og flytninger.

De historiske år har haft forskellige mønstre med hensyn til til- og fraflytninger samt fødsler og dødsfald. Det er valgt at vægte årene på følgende måde:

- i fht. **dødsfald** vægtes alle år (2003-2010) lige.
- i fht. **fødsler** vægtes alene årene 2006-2010 idet de ældre år ligger på et lavere niveau
- i fht. **flytninger** anvendes i de første to prognoseår (2011 og 2012) flyttemønstre baseret på de sidste tre historiske år (2008-2010) mens der fra 2013 og frem anvendes flyttemønstre, som er baseret på alle historiske år (2003-2010).

### Parameterområder i fht. flytninger

Alle historiske befolkningsdata er samlet i de 142 basisområder som er beskrevet tidligere. Af hensyn til beregningssikkerheden i prognosen er basisområderne samlet i såkaldte parameterområder. Parameterområder er områder indenfor hvilke flytte- og fertilitetsmønstre vurderes at være ens. I Faaborg-Midtfyn Kommune er det valgt, at arbejde med parameterområder som vist af kortet nedenfor.

De tre største byer (Faaborg, Ringe og Årslev) udgør hver især selvstændige parameterområder, da de er store nok til at danne grundlag for selvstændig statistik. De øvrige byer og landområder samt institutioner er samlet i grupper opdelt efter type og størrelse.

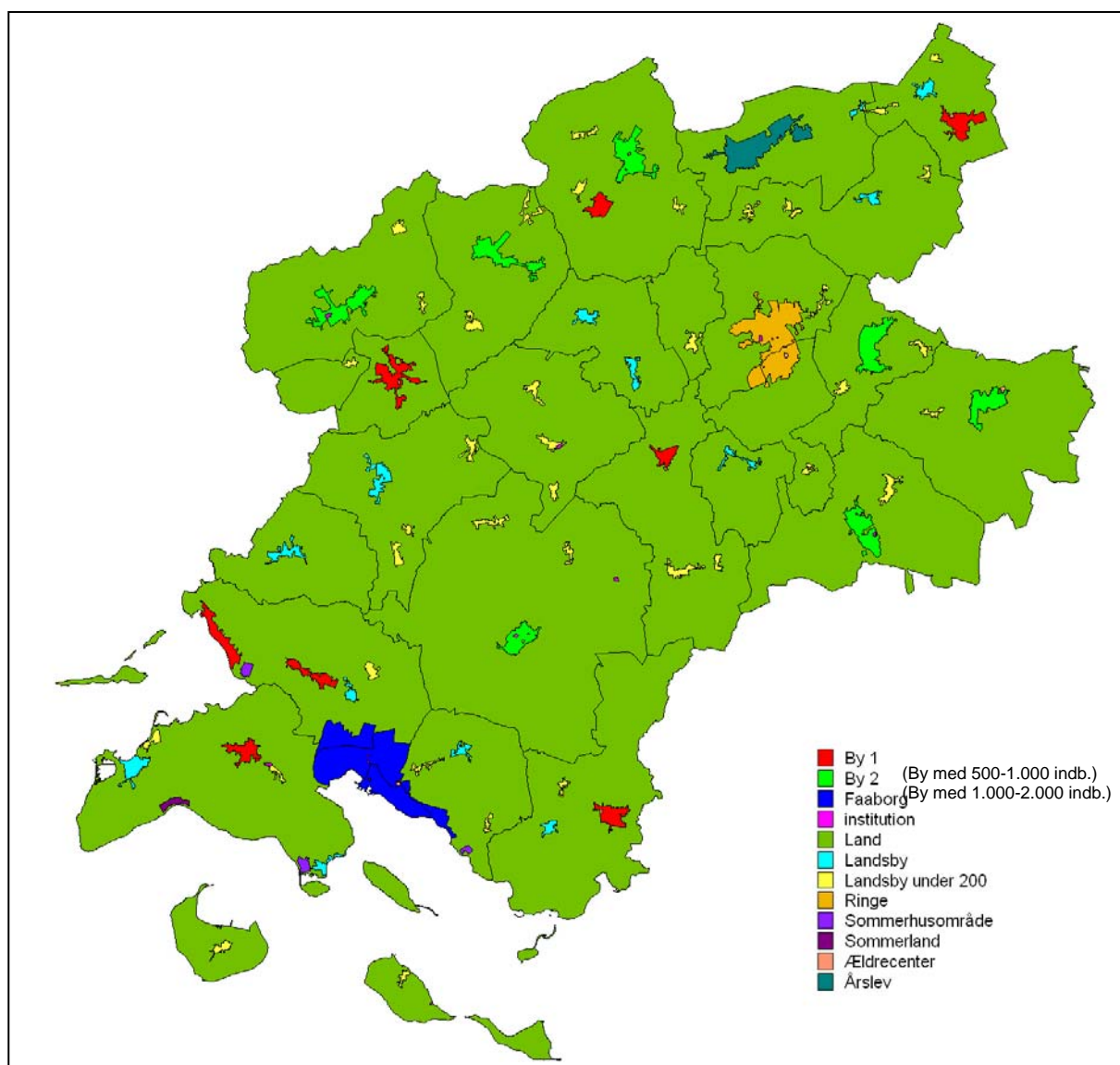

*Inddelingen af Faaborg-Midtfyn Kommune i parameterområder.*

## Beregningssikkerhed

Præcisionen af de beregnede resultater afhænger af, hvor præcist de benyttede data afspejler virkeligheden med hensyn til flyttemønstre, fertilitet, døds hyppighed osv.

Er udgangsåret for befolkningsprognosen et år, der afviger fra de "normale" år fx med ekstraordinært mange tilflytninger eller fødsler, vil dette mønster afspejle sig i alle prognoseårene og dermed føre til en forkert tendens i resultaterne. Problemet kan forebygges ved at basere flyttemønstret på flere år for at udligne enkelte års udsving. Det betyder til gengæld, at prognosen vil være mere "konservativ", og nye tendenser i befolkningsudviklingen vil blive opfanget senere end ellers.

Datagrundlaget for befolkningsprognosen 2011 er tal fra otte år (2003-2010) hvoraf det dog ikke er alle år der anvendes i lige stor udstrækning (jf. afsnittet om CPR-udtræk).

Det er ikke muligt at beregne en gennemsnitlig usikkerhed på beregningerne, idet prognosen i princippet kan være fuldstændig nøjagtig, hvis alle forudsætningerne holder. Omvendt kan beregningerne afvige meget fra det faktiske resultat, hvis forudsætningerne skrider og fx fødselstallet stiger voldsomt, eller der ikke bliver bygget så meget som forudsat. Grundlæggende er usikkerheden for forudsætningerne - og dermed også for resultaterne - større, jo længere man fjerner sig fra udgangsåret.

Usikkerheden er endvidere betinget af størrelsen på de årgange, der regnes på. Når årgangens størrelse øges, øges sikkerheden også. Derfor er usikkerheden på de ældste og meget små årgange størst.

# Resultattabeller

De følgende resultattabeller viser befolkningsudviklingen fordelt på en række aldersgrupper med relevans for kommunens forskellige forvaltninger.

Resultattabellerne er opdelt i tabeller for hele Faaborg-Midtfyn Kommune samt tabeller for kommunernes skoledistrikter, børne- og ungedistrikter og lokalsamfundsområder - jf. afsnittet om områdeinddeling.

Alle tabellerne er gengivet med såvel absolutte som indekserede tal, hvor befolkningen primo 2011 er lig indeks 100. Alle indbyggertal er opgjort pr. 1. januar det pågældende år.

Bemærk at personer "bosat" på ukendte adresser (39 personer i 2011) ikke indgår i optællingerne på distriktsniveau, idet de ikke kan placeres nærmere end kommuneniveau. Sammentællinger af indbyggertal på distrikter vil derfor ikke give samme resultat som kommunetotalen.

## Faaborg-Midtfyn Kommune samt delområder

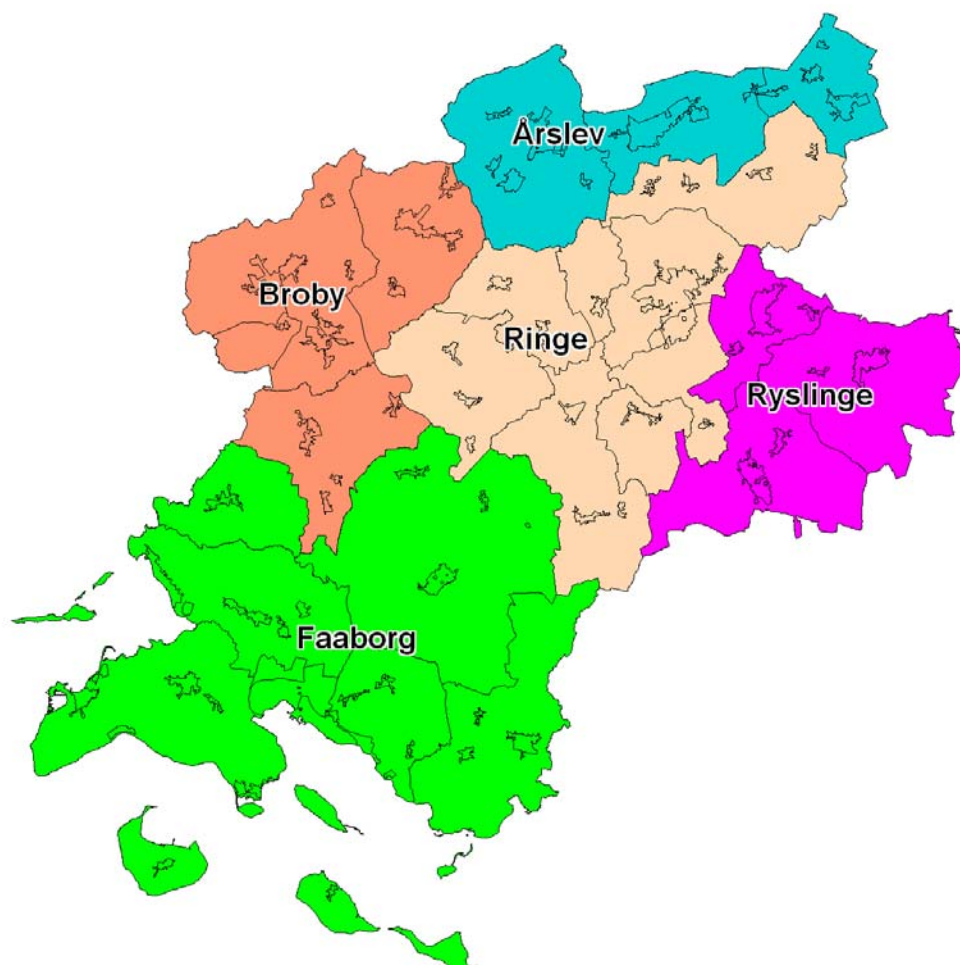

### Faaborg-Midtfyn Kommune

#### Indbyggere 1.1.

Alder	2008	2009	2010	2011	2012	2013	2014	2015	2016	2017	2018	2019	2020	2021	2022	2023
0-2	1.651	1.735	1.709	1.669	1.635	1.604	1.582	1.579	1.581	1.585	1.588	1.590	1.591	1.592	1.591	1.591
3-5	1.782	1.784	1.818	1.810	1.838	1.807	1.785	1.764	1.744	1.726	1.723	1.724	1.726	1.727	1.728	1.728
6-16	7.756	7.638	7.554	7.458	7.289	7.208	7.149	7.171	7.168	7.159	7.156	7.144	7.170	7.161	7.129	7.136
17-25	4.021	4.088	4.195	4.259	4.304	4.338	4.329	4.236	4.168	4.122	4.069	4.035	3.972	3.952	3.964	3.943
26-42	10.405	10.221	9.876	9.562	9.296	9.158	9.102	9.016	8.983	8.971	8.929	8.909	8.891	8.923	8.899	8.894
43-59	12.822	12.859	12.896	12.905	12.966	12.937	12.931	12.924	12.899	12.881	12.923	12.891	12.863	12.766	12.719	12.627
60-64	3.921	4.003	4.024	3.855	3.691	3.569	3.517	3.500	3.525	3.552	3.509	3.521	3.490	3.477	3.503	3.587
65-79	6.921	7.077	7.320	7.671	7.998	8.258	8.476	8.665	8.825	8.931	9.064	9.121	9.250	9.371	9.416	9.397
80+	2.669	2.700	2.692	2.733	2.732	2.792	2.820	2.883	2.927	2.980	3.037	3.159	3.239	3.320	3.436	3.582
I alt	51.948	52.105	52.084	51.922	51.750	51.672	51.690	51.737	51.820	51.907	51.999	52.095	52.193	52.289	52.385	52.485

#### Indeks (2011=100)

Alder	2008	2009	2010	2011	2012	2013	2014	2015	2016	2017	2018	2019	2020	2021	2022	2023
0-2	99	104	102	100	98	96	95	95	95	95	95	95	95	95	95	95
3-5	98	99	100	100	102	100	99	97	96	95	95	95	95	95	95	95
6-16	104	102	101	100	98	97	96	96	96	96	96	96	96	96	96	96
17-25	94	96	98	100	101	102	102	99	98	97	96	95	93	93	93	93
26-42	109	107	103	100	97	96	95	94	94	94	93	93	93	93	93	93
43-59	99	100	100	100	100	100	100	100	100	100	100	100	100	99	99	98
60-64	102	104	104	100	96	93	91	91	91	92	91	91	91	90	91	93
65-79	90	92	95	100	104	108	110	113	115	116	118	119	121	122	123	123
80+	98	99	98	100	100	102	103	105	107	109	111	116	119	121	126	131
I alt	100	100	100	100	100	100	100	100	100	100	100	100	101	101	101	101

## Broby-området

### Indbyggere 1.1.

Alder	2008	2009	2010	2011	2012	2013	2014	2015	2016	2017	2018	2019	2020	2021	2022	2023
0-2	198	216	207	206	213	215	208	206	203	202	201	201	200	199	199	198
3-5	231	223	223	220	223	222	221	225	225	219	217	215	214	214	213	212
6-16	943	930	930	908	880	870	874	871	868	873	874	870	871	868	861	861
17-25	438	447	481	484	497	503	499	495	490	481	473	470	463	460	461	456
26-42	1.344	1.329	1.291	1.248	1.198	1.178	1.159	1.145	1.123	1.109	1.097	1.084	1.075	1.072	1.064	1.059
43-59	1.566	1.578	1.572	1.557	1.581	1.562	1.556	1.534	1.534	1.544	1.549	1.551	1.552	1.533	1.520	1.502
60-64	484	458	460	458	434	417	435	442	439	431	414	404	379	383	396	411
65-79	808	843	873	898	934	968	962	983	995	1.003	1.020	1.027	1.047	1.056	1.048	1.043
80+	305	295	292	310	308	316	327	334	344	347	353	365	372	382	392	403
I alt	6.317	6.319	6.329	6.289	6.269	6.252	6.241	6.234	6.220	6.209	6.197	6.187	6.173	6.167	6.153	6.145

### Indeks (2011=100)

Alder	2008	2009	2010	2011	2012	2013	2014	2015	2016	2017	2018	2019	2020	2021	2022	2023
0-2	96	105	100	100	103	104	101	100	99	98	98	97	97	97	96	96
3-5	105	101	101	100	102	101	101	102	102	100	99	98	97	97	97	96
6-16	104	102	102	100	97	96	96	96	96	96	96	96	96	96	95	95
17-25	90	92	99	100	103	104	103	102	101	99	98	97	96	95	95	94
26-42	108	106	103	100	96	94	93	92	90	89	88	87	86	86	85	85
43-59	101	101	101	100	102	100	100	99	99	99	99	100	100	98	98	96
60-64	106	100	100	100	95	91	95	96	96	94	90	88	83	84	86	90
65-79	90	94	97	100	104	108	107	110	111	112	114	114	117	118	117	116
80+	98	95	94	100	99	102	105	108	111	112	114	118	120	123	126	130
I alt	100	100	101	100	100	99	99	99	99	99	99	98	98	98	98	98

## Faaborg-området

### Indbyggere 1.1.

Alder	2008	2009	2010	2011	2012	2013	2014	2015	2016	2017	2018	2019	2020	2021	2022	2023
0-2	457	452	419	396	411	420	423	430	436	440	443	444	444	443	442	441
3-5	488	465	482	477	469	442	447	459	465	465	468	471	472	473	473	471
6-16	2.414	2.376	2.299	2.234	2.131	2.078	2.019	2.009	1.994	1.984	1.988	1.982	1.989	1.992	1.988	1.990
17-25	1.290	1.341	1.309	1.334	1.366	1.388	1.406	1.366	1.338	1.317	1.288	1.272	1.250	1.236	1.232	1.221
26-42	2.931	2.805	2.650	2.519	2.493	2.486	2.500	2.508	2.528	2.545	2.547	2.546	2.542	2.556	2.545	2.538
43-59	4.378	4.402	4.407	4.377	4.330	4.279	4.224	4.183	4.136	4.083	4.074	4.023	3.986	3.926	3.890	3.852
60-64	1.511	1.528	1.524	1.454	1.358	1.293	1.264	1.244	1.242	1.256	1.235	1.245	1.238	1.235	1.233	1.250
65-79	2.747	2.835	2.925	3.056	3.181	3.233	3.293	3.324	3.351	3.364	3.373	3.374	3.392	3.415	3.409	3.371
80+	1.062	1.058	1.031	1.053	1.043	1.072	1.074	1.099	1.113	1.125	1.144	1.181	1.203	1.217	1.260	1.309
I alt	17.278	17.262	17.046	16.900	16.782	16.691	16.651	16.622	16.602	16.577	16.561	16.538	16.516	16.493	16.472	16.443

### Indeks (2011=100)

Alder	2008	2009	2010	2011	2012	2013	2014	2015	2016	2017	2018	2019	2020	2021	2022	2023
0-2	115	114	106	100	104	106	107	109	110	111	112	112	112	112	112	111
3-5	102	97	101	100	98	93	94	96	97	98	98	99	99	99	99	99
6-16	108	106	103	100	95	93	90	90	89	89	89	89	89	89	89	89
17-25	97	101	98	100	102	104	105	102	100	99	97	95	94	93	92	92
26-42	116	111	105	100	99	99	99	100	100	101	101	101	101	101	101	101
43-59	100	101	101	100	99	98	96	96	94	93	93	92	91	90	89	88
60-64	104	105	105	100	93	89	87	86	85	86	85	86	85	85	85	86
65-79	90	93	96	100	104	106	108	109	110	110	110	110	111	112	112	110
80+	101	100	98	100	99	102	102	104	106	107	109	112	114	116	120	124
I alt	102	102	101	100	99	99	99	98	98	98	98	98	98	98	97	97

## Ringe-området

### Indbyggere 1.1.

Alder	2008	2009	2010	2011	2012	2013	2014	2015	2016	2017	2018	2019	2020	2021	2022	2023
0-2	398	440	434	417	387	376	376	370	370	370	371	372	373	373	373	374
3-5	432	442	436	430	459	456	437	416	409	409	407	406	407	408	408	409
6-16	1.724	1.702	1.709	1.725	1.724	1.726	1.726	1.738	1.749	1.737	1.738	1.736	1.747	1.744	1.735	1.738
17-25	995	1.025	1.021	1.044	1.042	1.061	1.054	1.046	1.029	1.029	1.021	1.018	1.003	1.003	1.012	1.010
26-42	2.543	2.509	2.446	2.383	2.301	2.257	2.239	2.215	2.202	2.193	2.185	2.182	2.182	2.189	2.189	2.193
43-59	2.743	2.744	2.759	2.794	2.852	2.883	2.892	2.892	2.894	2.916	2.937	2.938	2.949	2.944	2.951	2.946
60-64	750	773	781	767	729	720	718	730	762	785	783	796	785	770	774	788
65-79	1.411	1.428	1.478	1.519	1.573	1.653	1.714	1.775	1.827	1.843	1.891	1.928	1.984	2.034	2.063	2.074
80+	596	607	605	622	625	624	624	624	629	650	661	685	701	728	751	790
I alt	11.592	11.670	11.669	11.701	11.691	11.756	11.781	11.808	11.870	11.932	11.996	12.061	12.130	12.191	12.256	12.323

### Indeks (2011=100)

Alder	2008	2009	2010	2011	2012	2013	2014	2015	2016	2017	2018	2019	2020	2021	2022	2023
0-2	95	106	104	100	93	90	90	89	89	89	89	89	89	89	89	90
3-5	100	103	101	100	107	106	102	97	95	95	95	95	95	95	95	95
6-16	100	99	99	100	100	100	100	101	101	101	101	101	101	101	101	101
17-25	95	98	98	100	100	102	101	100	99	99	98	97	96	96	97	97
26-42	107	105	103	100	97	95	94	93	92	92	92	92	92	92	92	92
43-59	98	98	99	100	102	103	104	104	104	104	105	105	106	105	106	105
60-64	98	101	102	100	95	94	94	95	99	102	102	104	102	100	101	103
65-79	93	94	97	100	104	109	113	117	120	121	125	127	131	134	136	137
80+	96	98	97	100	100	100	100	100	101	105	106	110	113	117	121	127
I alt	99	100	100	100	100	100	101	101	101	102	103	103	104	104	105	105

## Ryslinge-området

### Indbyggere 1.1.

Alder	2008	2009	2010	2011	2012	2013	2014	2015	2016	2017	2018	2019	2020	2021	2022	2023
0-2	228	222	253	252	253	238	239	239	239	239	239	239	238	238	238	237
3-5	237	251	255	245	245	266	269	270	259	258	257	257	256	256	256	255
6-16	1.084	1.048	1.025	1.009	994	984	980	985	998	1.004	1.008	1.009	1.015	1.016	1.010	1.010
17-25	625	620	637	647	634	621	606	587	573	560	551	545	536	532	535	534
26-42	1.424	1.395	1.352	1.358	1.346	1.328	1.323	1.296	1.288	1.283	1.273	1.267	1.261	1.265	1.258	1.258
43-59	1.792	1.789	1.791	1.766	1.757	1.756	1.761	1.790	1.790	1.794	1.786	1.788	1.779	1.768	1.764	1.737
60-64	494	519	522	505	496	485	476	462	458	455	461	455	463	457	461	472
65-79	814	820	842	896	933	978	1.019	1.051	1.084	1.107	1.128	1.140	1.147	1.164	1.175	1.186
80+	330	353	364	342	335	332	332	340	343	347	354	369	383	394	402	420
I alt	7.028	7.017	7.041	7.020	6.992	6.987	7.003	7.021	7.032	7.047	7.057	7.069	7.079	7.091	7.098	7.111

### Indeks (2011=100)

Alder	2008	2009	2010	2011	2012	2013	2014	2015	2016	2017	2018	2019	2020	2021	2022	2023
0-2	90	88	100	100	100	95	95	95	95	95	95	95	95	94	94	94
3-5	97	102	104	100	100	109	110	110	106	105	105	105	105	105	104	104
6-16	107	104	102	100	98	97	97	98	99	100	100	100	101	101	100	100
17-25	97	96	98	100	98	96	94	91	88	87	85	84	83	82	83	83
26-42	105	103	100	100	99	98	97	95	95	94	94	93	93	93	93	93
43-59	101	101	101	100	99	99	100	101	101	102	101	101	101	100	100	98
60-64	98	103	103	100	98	96	94	92	91	90	91	90	92	90	91	93
65-79	91	92	94	100	104	109	114	117	121	124	126	127	128	130	131	132
80+	96	103	106	100	98	97	97	99	100	101	104	108	112	115	118	123
I alt	100	100	100	100	100	100	100	100	100	100	101	101	101	101	101	101

## Årslev-området

### Indbyggere 1.1.

Alder	2008	2009	2010	2011	2012	2013	2014	2015	2016	2017	2018	2019	2020	2021	2022	2023
0-2	370	404	396	398	370	353	334	332	332	332	333	334	336	337	339	341
3-5	393	403	422	438	441	420	409	393	385	373	373	373	375	376	378	379
6-16	1.588	1.581	1.590	1.582	1.558	1.547	1.546	1.566	1.557	1.557	1.544	1.542	1.544	1.537	1.531	1.533
17-25	661	648	735	735	757	760	759	737	735	731	732	726	717	718	722	719
26-42	2.145	2.158	2.123	2.041	1.944	1.895	1.869	1.842	1.833	1.833	1.820	1.824	1.825	1.835	1.837	1.841
43-59	2.330	2.328	2.351	2.401	2.435	2.445	2.485	2.512	2.532	2.532	2.564	2.578	2.584	2.582	2.582	2.578
60-64	680	723	736	671	674	653	622	618	620	623	612	618	622	629	635	661
65-79	1.141	1.148	1.201	1.301	1.375	1.423	1.485	1.526	1.563	1.608	1.646	1.645	1.673	1.694	1.714	1.714
80+	375	387	400	406	422	447	463	485	497	510	523	558	578	597	627	658
I alt	9.683	9.780	9.954	9.973	9.975	9.944	9.972	10.010	10.053	10.100	10.147	10.198	10.254	10.306	10.364	10.423

### Indeks (2011=100)

Alder	2008	2009	2010	2011	2012	2013	2014	2015	2016	2017	2018	2019	2020	2021	2022	2023
0-2	93	102	99	100	93	89	84	83	83	84	84	84	84	85	85	86
3-5	90	92	96	100	101	96	93	90	88	85	85	85	86	86	86	87
6-16	100	100	101	100	98	98	98	99	98	98	98	97	98	97	97	97
17-25	90	88	100	100	103	103	103	100	100	99	100	99	98	98	98	98
26-42	105	106	104	100	95	93	92	90	90	90	89	89	89	90	90	90
43-59	97	97	98	100	101	102	104	105	105	105	107	107	108	108	108	107
60-64	101	108	110	100	100	97	93	92	92	93	91	92	93	94	95	99
65-79	88	88	92	100	106	109	114	117	120	124	127	126	129	130	132	132
80+	92	95	99	100	104	110	114	119	122	126	129	137	142	147	155	162
I alt	97	98	100	100	100	100	100	100	101	101	102	102	103	103	104	105

## Skoledistrikter

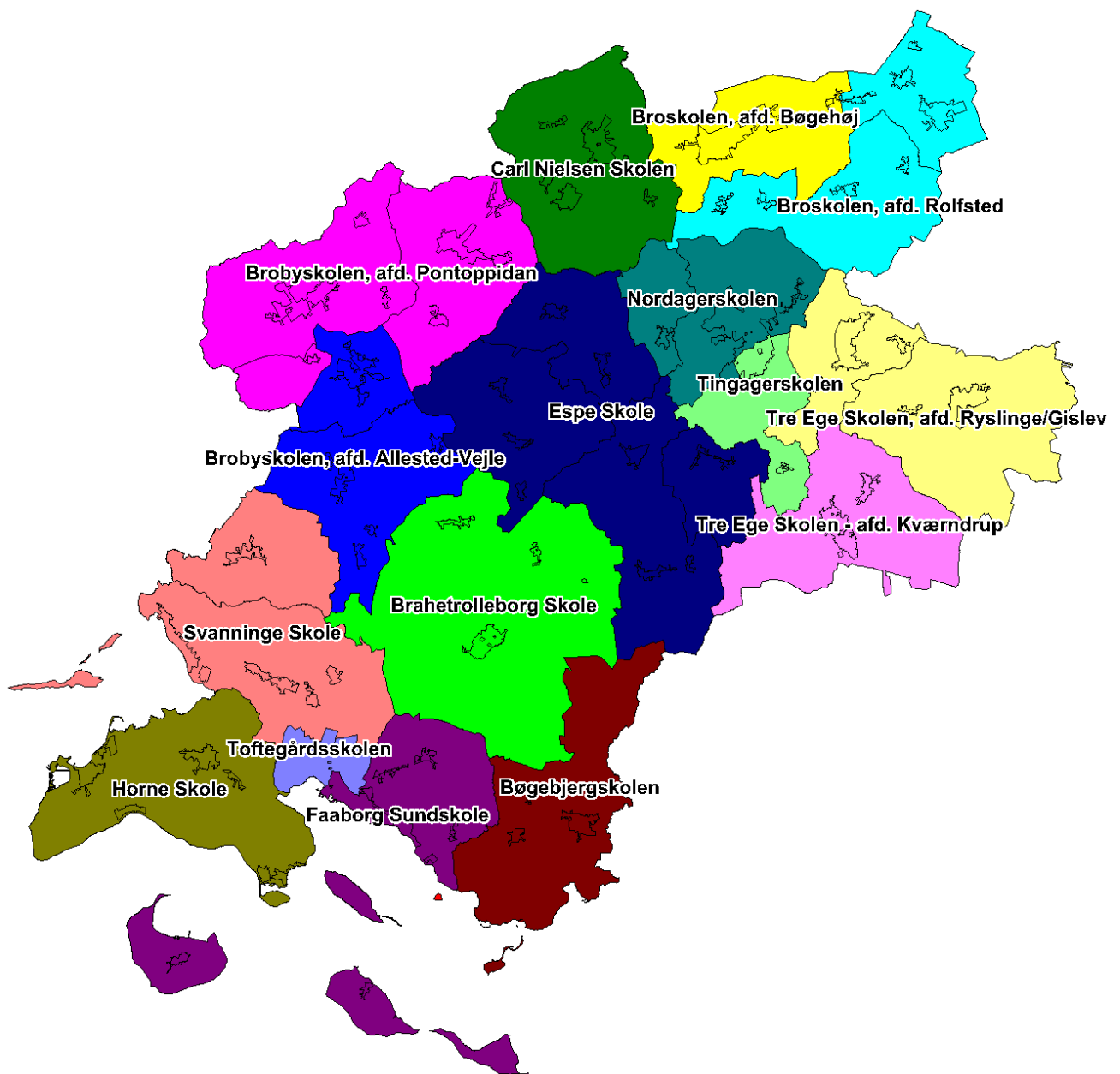

## Skoledistrikt - Brahetrolleborg Skole

### Indbyggere 1.1.

Alder	2008	2009	2010	2011	2012	2013	2014	2015	2016	2017	2018	2019	2020	2021	2022	2023
0-2	80	81	67	59	65	67	73	73	72	72	72	71	71	70	70	69
3-5	77	74	89	82	82	72	71	74	75	78	77	77	76	76	75	75
6-16	355	342	329	314	307	313	309	310	308	302	305	306	306	305	304	304
17-25	170	204	189	214	209	205	197	188	186	184	178	174	171	170	170	168
26-42	463	451	395	383	380	387	392	392	394	397	395	391	387	387	384	381
43-59	561	566	582	594	595	590	587	580	576	561	558	554	556	548	537	529
60-64	164	163	157	147	141	131	131	140	143	149	152	155	147	147	149	152
65-79	274	289	291	296	315	322	320	313	319	326	325	322	328	331	338	338
80+	137	121	121	120	112	113	114	118	112	109	112	116	118	118	119	123
I alt	2.281	2.291	2.220	2.209	2.205	2.200	2.194	2.188	2.184	2.176	2.173	2.165	2.161	2.152	2.147	2.139

### Indeks (2011=100)

Alder	2008	2009	2010	2011	2012	2013	2014	2015	2016	2017	2018	2019	2020	2021	2022	2023
0-2	136	137	114	100	110	113	123	123	123	122	122	121	120	119	118	118
3-5	94	90	109	100	100	88	87	90	91	95	94	93	93	92	92	91
6-16	113	109	105	100	98	100	98	99	98	96	97	97	98	97	97	97
17-25	79	95	88	100	98	96	92	88	87	86	83	82	80	80	79	78
26-42	121	118	103	100	99	101	102	102	103	104	103	102	101	101	100	100
43-59	94	95	98	100	100	99	99	98	97	94	94	93	94	92	90	89
60-64	112	111	107	100	96	89	89	95	97	101	103	105	100	100	101	104
65-79	93	98	98	100	106	109	108	106	108	110	110	109	111	112	114	114
80+	114	101	101	100	93	94	95	98	93	90	93	97	98	98	100	102
I alt	103	104	100	100	100	100	99	99	99	99	98	98	98	97	97	97

## Skoledistrikt - Brobyskolen, afd. Allested-Vejle

### Indbyggere 1.1.

Alder	2008	2009	2010	2011	2012	2013	2014	2015	2016	2017	2018	2019	2020	2021	2022	2023
0-2	58	65	61	60	68	69	67	67	68	68	68	68	68	68	68	68
3-5	74	69	77	74	69	64	69	74	74	73	73	73	73	73	73	73
6-16	341	339	325	303	295	297	294	290	289	293	298	300	301	302	300	301
17-25	149	155	182	183	182	179	176	175	173	169	163	161	158	158	159	158
26-42	455	451	437	409	391	395	390	386	386	384	383	378	375	377	374	372
43-59	536	540	547	559	575	558	560	549	542	546	542	544	548	533	527	525
60-64	183	172	164	154	142	138	141	159	163	163	158	156	141	148	154	153
65-79	318	338	345	356	363	379	379	377	372	371	377	376	387	391	386	388
80+	157	143	138	143	147	150	151	154	160	161	166	173	175	178	183	188
I alt	2.271	2.272	2.276	2.241	2.233	2.228	2.227	2.230	2.227	2.228	2.229	2.229	2.225	2.228	2.225	2.225

### Indeks (2011=100)

Alder	2008	2009	2010	2011	2012	2013	2014	2015	2016	2017	2018	2019	2020	2021	2022	2023
0-2	97	108	102	100	114	115	111	112	113	113	114	114	114	114	113	113
3-5	100	93	104	100	94	87	93	100	101	98	98	98	98	99	98	98
6-16	113	112	107	100	97	98	97	96	95	97	98	99	99	100	99	99
17-25	81	85	99	100	99	98	96	96	95	93	89	88	86	86	87	86
26-42	111	110	107	100	96	97	95	94	94	94	94	92	92	92	91	91
43-59	96	97	98	100	103	100	100	98	97	98	97	97	98	95	94	94
60-64	119	112	106	100	92	90	92	103	106	106	103	102	91	96	100	99
65-79	89	95	97	100	102	106	106	106	104	104	106	105	109	110	108	109
80+	110	100	97	100	103	105	105	108	112	113	116	121	122	125	128	131
I alt	101	101	102	100	100	99	99	100	99	99	99	99	99	99	99	99

## Skoledistrikt - Brobyskolen, afd. Pontoppidan

### Indbyggere 1.1.

Alder	2008	2009	2010	2011	2012	2013	2014	2015	2016	2017	2018	2019	2020	2021	2022	2023
0-2	140	151	146	146	145	146	141	138	136	134	133	132	132	131	131	130
3-5	157	154	146	146	154	157	153	151	150	147	144	143	141	141	140	139
6-16	602	591	605	605	586	573	580	581	579	579	576	570	570	566	561	560
17-25	289	292	299	301	315	324	323	320	317	312	310	310	304	302	302	298
26-42	889	878	854	839	808	784	769	759	737	725	715	705	700	695	690	687
43-59	1.030	1.038	1.025	998	1.006	1.004	996	984	992	998	1.007	1.007	1.005	1.000	993	977
60-64	301	286	296	304	292	279	294	283	275	268	255	248	238	235	241	259
65-79	490	505	528	542	571	590	583	607	624	632	643	651	660	664	662	655
80+	148	152	154	167	161	167	176	181	184	186	187	192	198	203	209	215
I alt	4.046	4.047	4.053	4.048	4.036	4.024	4.015	4.004	3.992	3.981	3.969	3.958	3.948	3.938	3.929	3.920

### Indeks (2011=100)

Alder	2008	2009	2010	2011	2012	2013	2014	2015	2016	2017	2018	2019	2020	2021	2022	2023
0-2	96	103	100	100	99	100	97	95	93	92	91	91	90	90	89	89
3-5	108	105	100	100	105	108	105	103	103	100	99	98	97	96	96	96
6-16	100	98	100	100	97	95	96	96	96	96	95	94	94	94	93	92
17-25	96	97	99	100	105	108	107	106	105	104	103	103	101	100	100	99
26-42	106	105	102	100	96	93	92	90	88	86	85	84	83	83	82	82
43-59	103	104	103	100	101	101	100	99	99	100	101	101	101	100	100	98
60-64	99	94	97	100	96	92	97	93	91	88	84	81	78	77	79	85
65-79	90	93	97	100	105	109	108	112	115	117	119	120	122	123	122	121
80+	89	91	92	100	96	100	105	108	110	111	112	115	118	122	125	129
I alt	100	100	100	100	100	99	99	99	99	98	98	98	98	97	97	97

## Skoledistrikt - Broskolen, afd. Bøgehøj

### Indbyggere 1.1.

Alder	2008	2009	2010	2011	2012	2013	2014	2015	2016	2017	2018	2019	2020	2021	2022	2023
0-2	150	163	160	166	151	151	146	148	150	152	154	156	158	160	162	164
3-5	194	195	185	181	188	178	183	176	179	177	179	181	183	186	188	190
6-16	742	755	776	759	746	739	730	744	734	735	727	732	736	738	740	747
17-25	277	249	292	320	328	323	322	312	316	317	323	319	316	317	319	318
26-42	967	973	964	927	878	857	851	841	852	859	857	865	874	887	892	899
43-59	984	1.002	1.037	1.064	1.096	1.111	1.134	1.149	1.151	1.166	1.190	1.207	1.213	1.220	1.228	1.238
60-64	299	314	325	292	287	277	266	279	289	286	281	283	280	281	290	299
65-79	465	468	489	538	581	613	648	667	682	706	728	735	761	777	784	793
80+	110	124	128	132	141	149	152	165	174	180	188	202	211	222	237	247
I alt	4.188	4.243	4.356	4.379	4.396	4.398	4.433	4.481	4.527	4.578	4.627	4.679	4.733	4.788	4.840	4.895

### Indeks (2011=100)

Alder	2008	2009	2010	2011	2012	2013	2014	2015	2016	2017	2018	2019	2020	2021	2022	2023
0-2	90	98	96	100	91	91	88	89	90	92	93	94	95	97	98	99
3-5	107	108	102	100	104	98	101	97	99	98	99	100	101	103	104	105
6-16	98	99	102	100	98	97	96	98	97	97	96	96	97	97	98	98
17-25	87	78	91	100	102	101	101	98	99	99	101	100	99	99	100	99
26-42	104	105	104	100	95	92	92	91	92	93	92	93	94	96	96	97
43-59	92	94	97	100	103	104	107	108	108	110	112	113	114	115	115	116
60-64	102	108	111	100	98	95	91	96	99	98	96	97	96	96	99	102
65-79	86	87	91	100	108	114	120	124	127	131	135	137	141	144	146	147
80+	83	94	97	100	107	113	115	125	132	136	142	153	160	168	179	187
I alt	96	97	99	100	100	100	101	102	103	105	106	107	108	109	111	112

## Skoledistrikt - Broskolen, afd. Rolfsted

### Indbyggere 1.1.

Alder	2008	2009	2010	2011	2012	2013	2014	2015	2016	2017	2018	2019	2020	2021	2022	2023
0-2	116	127	138	135	124	111	106	102	99	97	96	95	94	93	92	92
3-5	101	114	121	136	139	138	129	120	111	107	104	102	101	100	99	98
6-16	465	439	445	449	459	458	449	459	460	450	449	444	444	438	431	426
17-25	252	245	278	254	240	245	251	242	237	240	232	230	222	221	220	220
26-42	666	638	634	624	607	585	576	561	545	537	526	520	516	514	507	504
43-59	712	718	723	724	738	745	747	755	761	762	756	756	755	746	742	731
60-64	215	221	223	200	205	200	185	182	182	181	189	190	189	190	191	194
65-79	365	361	368	407	418	428	445	453	462	465	469	465	466	468	466	469
80+	143	142	151	151	157	161	162	162	161	167	167	175	178	182	191	198
I alt	3.035	3.005	3.081	3.080	3.087	3.070	3.051	3.034	3.017	3.006	2.989	2.978	2.964	2.951	2.938	2.932

### Indeks (2011=100)

Alder	2008	2009	2010	2011	2012	2013	2014	2015	2016	2017	2018	2019	2020	2021	2022	2023
0-2	86	94	102	100	92	82	78	75	73	72	71	70	69	69	68	68
3-5	74	84	89	100	102	101	95	88	81	79	76	75	74	73	72	72
6-16	104	98	99	100	102	102	100	102	102	100	100	99	99	97	96	95
17-25	99	96	109	100	94	96	99	95	93	95	91	90	87	87	87	86
26-42	107	102	102	100	97	94	92	90	87	86	84	83	83	82	81	81
43-59	98	99	100	100	102	103	103	104	105	105	104	104	104	103	103	101
60-64	108	111	112	100	103	100	93	91	91	90	95	95	94	95	95	97
65-79	90	89	90	100	103	105	109	111	113	114	115	114	115	115	114	115
80+	95	94	100	100	104	106	107	108	107	110	111	116	118	121	127	131
I alt	99	98	100	100	100	100	99	99	98	98	97	97	96	96	95	95

## Skoledistrikt - Bøgebjergskolen

### Indbyggere 1.1.

Alder	2008	2009	2010	2011	2012	2013	2014	2015	2016	2017	2018	2019	2020	2021	2022	2023
0-2	48	54	50	54	53	52	53	54	55	55	56	56	56	56	56	55
3-5	62	45	50	46	52	55	59	59	58	58	59	59	59	59	59	59
6-16	275	285	267	253	226	227	226	231	235	236	239	238	239	241	242	243
17-25	148	153	153	142	160	158	153	146	141	140	137	137	136	133	132	130
26-42	325	315	288	278	282	289	290	293	303	306	306	307	307	309	306	304
43-59	505	501	495	491	485	474	477	476	458	453	451	442	439	430	425	420
60-64	132	152	157	153	139	140	132	123	124	128	124	131	130	128	131	133
65-79	303	284	283	299	307	303	306	307	308	307	304	302	302	310	309	307
80+	115	122	127	132	130	135	135	140	142	138	143	142	141	139	141	143
I alt	1.913	1.911	1.870	1.848	1.836	1.833	1.831	1.829	1.826	1.822	1.818	1.813	1.809	1.805	1.800	1.796

### Indeks (2011=100)

Alder	2008	2009	2010	2011	2012	2013	2014	2015	2016	2017	2018	2019	2020	2021	2022	2023
0-2	89	100	93	100	98	97	98	100	101	102	103	103	103	103	103	102
3-5	135	98	109	100	113	119	129	129	127	127	128	128	129	129	129	129
6-16	109	113	106	100	89	90	89	91	93	93	94	94	94	95	96	96
17-25	104	108	108	100	113	111	108	103	100	99	97	96	96	93	93	92
26-42	117	113	104	100	101	104	104	106	109	110	110	111	111	111	110	109
43-59	103	102	101	100	99	97	97	97	93	92	92	90	89	88	87	86
60-64	86	99	103	100	91	91	86	80	81	84	81	85	85	84	86	87
65-79	101	95	95	100	103	101	102	103	103	103	102	101	101	104	103	103
80+	87	92	96	100	99	103	102	106	108	104	108	107	107	105	107	108
I alt	104	103	101	100	99	99	99	99	99	99	98	98	98	98	97	97

## Skoledistrikt - Carl Nielsen Skolen

### Indbyggere 1.1.

Alder	2008	2009	2010	2011	2012	2013	2014	2015	2016	2017	2018	2019	2020	2021	2022	2023
0-2	144	163	147	145	137	130	124	122	122	121	121	121	121	121	121	121
3-5	133	138	162	172	168	155	144	140	137	132	131	130	130	130	130	130
6-16	600	585	570	564	545	539	549	546	545	549	544	538	537	533	529	527
17-25	254	276	300	290	303	305	298	293	287	278	276	275	273	272	273	272
26-42	782	797	763	727	689	680	673	664	656	652	649	645	642	641	641	638
43-59	924	922	920	935	936	922	930	933	942	927	932	929	928	921	913	907
60-64	246	257	256	246	247	240	237	229	226	234	228	231	235	239	237	245
65-79	430	435	458	478	498	512	525	542	558	577	591	590	595	602	617	609
80+	153	153	155	154	158	172	180	188	192	194	199	211	220	224	234	250
I alt	3.666	3.726	3.731	3.711	3.681	3.655	3.660	3.658	3.664	3.664	3.671	3.672	3.681	3.684	3.694	3.698

### Indeks (2011=100)

Alder	2008	2009	2010	2011	2012	2013	2014	2015	2016	2017	2018	2019	2020	2021	2022	2023
0-2	99	112	101	100	95	90	85	84	84	84	84	83	84	83	84	84
3-5	77	80	94	100	98	90	84	81	79	77	76	76	76	76	76	76
6-16	106	104	101	100	97	96	97	97	97	97	96	95	95	94	94	93
17-25	88	95	103	100	105	105	103	101	99	96	95	95	94	94	94	94
26-42	108	110	105	100	95	93	93	91	90	90	89	89	88	88	88	88
43-59	99	99	98	100	100	99	100	100	101	99	100	99	99	98	98	97
60-64	100	104	104	100	100	98	96	93	92	95	93	94	95	97	96	100
65-79	90	91	96	100	104	107	110	113	117	121	124	123	125	126	129	127
80+	99	99	101	100	103	112	117	122	125	126	129	137	143	146	152	162
I alt	99	100	101	100	99	98	99	99	99	99	99	99	99	99	100	100

## Skoledistrikt - Espe Skole

### Indbyggere 1.1.

Alder	2008	2009	2010	2011	2012	2013	2014	2015	2016	2017	2018	2019	2020	2021	2022	2023
0-2	160	170	160	143	135	126	124	120	116	114	112	110	109	107	107	105
3-5	159	154	167	161	164	154	141	134	127	125	122	119	117	116	114	113
6-16	566	555	563	566	560	560	556	558	557	543	537	529	522	514	501	494
17-25	286	301	297	298	299	304	307	297	289	288	282	278	273	269	271	267
26-42	851	832	806	797	762	729	705	687	671	656	641	628	614	607	600	594
43-59	878	868	880	884	903	915	918	913	909	906	913	901	899	891	888	872
60-64	214	223	215	222	215	210	211	217	224	234	230	235	232	227	221	232
65-79	365	362	378	387	399	412	432	444	456	455	460	464	475	486	492	487
80+	163	160	147	146	140	140	133	131	126	128	129	136	140	142	143	151
I alt	3.642	3.625	3.613	3.604	3.577	3.550	3.526	3.500	3.476	3.449	3.426	3.402	3.381	3.357	3.337	3.315

### Indeks (2011=100)

Alder	2008	2009	2010	2011	2012	2013	2014	2015	2016	2017	2018	2019	2020	2021	2022	2023
0-2	112	119	112	100	94	88	87	84	81	80	78	77	76	75	74	74
3-5	99	96	104	100	102	96	87	83	79	78	76	74	73	72	71	70
6-16	100	98	99	100	99	99	98	99	98	96	95	93	92	91	88	87
17-25	96	101	100	100	100	102	103	100	97	97	95	93	92	90	91	89
26-42	107	104	101	100	96	92	88	86	84	82	80	79	77	76	75	74
43-59	99	98	100	100	102	103	104	103	103	103	103	102	102	101	100	99
60-64	96	100	97	100	97	95	95	98	101	105	104	106	104	102	100	105
65-79	94	94	98	100	103	106	112	115	118	117	119	120	123	125	127	126
80+	112	110	101	100	96	96	91	89	86	87	88	93	96	97	98	104
I alt	101	101	100	100	99	99	98	97	96	96	95	94	94	93	93	92

## Skoledistrikt - Faaborg Sundskole

### Indbyggere 1.1.

Alder	2008	2009	2010	2011	2012	2013	2014	2015	2016	2017	2018	2019	2020	2021	2022	2023
0-2	131	116	122	105	111	115	115	116	117	118	118	119	119	119	119	119
3-5	113	126	126	132	124	119	119	123	126	125	126	126	127	127	127	127
6-16	584	578	588	597	597	572	559	553	547	545	547	544	550	552	550	550
17-25	442	431	424	389	378	396	411	410	406	403	395	394	385	381	381	380
26-42	831	801	812	750	739	712	713	710	710	712	712	711	712	716	716	715
43-59	1.291	1.298	1.293	1.269	1.255	1.258	1.234	1.227	1.225	1.211	1.211	1.207	1.189	1.179	1.171	1.165
60-64	476	476	474	471	440	421	420	413	399	405	401	392	399	398	393	395
65-79	851	880	925	962	1.004	1.027	1.059	1.076	1.101	1.120	1.131	1.143	1.154	1.164	1.167	1.158
80+	364	372	351	354	354	357	352	361	363	361	365	376	383	386	402	420
I alt	5.083	5.078	5.115	5.029	5.003	4.978	4.982	4.988	4.994	5.000	5.006	5.012	5.018	5.022	5.026	5.029

### Indeks (2011=100)

Alder	2008	2009	2010	2011	2012	2013	2014	2015	2016	2017	2018	2019	2020	2021	2022	2023
0-2	125	110	116	100	105	110	109	110	111	112	113	113	114	114	113	113
3-5	86	95	95	100	94	90	90	93	95	95	95	96	96	96	96	96
6-16	98	97	98	100	100	96	94	93	92	91	92	91	92	92	92	92
17-25	114	111	109	100	97	102	106	105	104	104	102	101	99	98	98	98
26-42	111	107	108	100	98	95	95	95	95	95	95	95	95	95	95	95
43-59	102	102	102	100	99	99	97	97	97	95	95	95	94	93	92	92
60-64	101	101	101	100	93	89	89	88	85	86	85	83	85	85	83	84
65-79	88	91	96	100	104	107	110	112	114	116	118	119	120	121	121	120
80+	103	105	99	100	100	101	99	102	103	102	103	106	108	109	113	119
I alt	101	101	102	100	99	99	99	99	99	99	100	100	100	100	100	100

## Skoledistrikt - Horne Skole

### Indbyggere 1.1.

Alder	2008	2009	2010	2011	2012	2013	2014	2015	2016	2017	2018	2019	2020	2021	2022	2023
0-2	56	54	46	45	50	55	57	59	61	62	63	63	63	63	63	63
3-5	47	46	54	56	56	54	58	61	64	64	65	66	67	67	67	67
6-16	336	337	302	276	268	259	257	265	266	264	266	266	269	273	274	275
17-25	169	168	170	184	182	186	182	168	163	161	158	156	152	148	147	146
26-42	355	333	324	304	314	321	325	329	334	339	339	345	346	348	346	345
43-59	548	560	572	567	557	559	552	549	541	527	529	516	507	497	493	488
60-64	195	189	183	176	158	138	145	144	147	155	153	153	156	155	150	154
65-79	333	347	352	364	379	384	384	383	378	376	373	375	368	373	376	367
80+	136	140	143	139	138	140	135	133	137	137	133	135	142	140	144	148
I alt	2.175	2.174	2.146	2.111	2.102	2.097	2.094	2.092	2.090	2.084	2.079	2.076	2.071	2.064	2.060	2.053

### Indeks (2011=100)

Alder	2008	2009	2010	2011	2012	2013	2014	2015	2016	2017	2018	2019	2020	2021	2022	2023
0-2	124	120	102	100	112	122	126	131	135	138	139	140	141	140	140	139
3-5	84	82	96	100	100	97	103	109	114	114	116	118	119	119	120	119
6-16	122	122	109	100	97	94	93	96	96	96	96	96	98	99	99	100
17-25	92	91	92	100	99	101	99	91	88	88	86	85	83	81	80	80
26-42	117	110	107	100	103	106	107	108	110	111	112	114	114	114	114	114
43-59	97	99	101	100	98	99	97	97	95	93	93	91	89	88	87	86
60-64	111	107	104	100	90	78	82	82	84	88	87	87	89	88	85	87
65-79	91	95	97	100	104	106	106	105	104	103	102	103	101	103	103	101
80+	98	101	103	100	99	101	97	96	98	98	96	97	102	101	104	106
I alt	103	103	102	100	100	99	99	99	99	99	98	98	98	98	98	97

## Skoledistrikt - Nordagerskolen

### Indbyggere 1.1.

Alder	2008	2009	2010	2011	2012	2013	2014	2015	2016	2017	2018	2019	2020	2021	2022	2023
0-2	127	140	145	143	134	133	134	134	136	137	139	141	143	144	145	147
3-5	161	169	149	135	147	158	158	154	153	153	154	156	158	159	161	162
6-16	635	647	639	660	657	647	649	652	656	657	655	657	666	669	671	678
17-25	363	379	364	369	383	398	400	405	403	405	409	412	407	409	414	415
26-42	947	961	921	885	848	840	834	834	832	841	844	854	862	871	877	884
43-59	1.047	1.035	1.051	1.081	1.099	1.096	1.101	1.101	1.105	1.113	1.126	1.126	1.134	1.136	1.139	1.145
60-64	280	300	312	299	286	293	289	292	306	310	301	303	297	293	303	310
65-79	503	522	540	567	596	641	683	724	745	760	793	822	851	878	893	903
80+	180	188	198	210	215	215	225	229	242	256	264	275	285	298	311	329
I alt	4.243	4.341	4.319	4.349	4.365	4.423	4.473	4.526	4.579	4.633	4.687	4.746	4.803	4.859	4.915	4.972

### Indeks (2011=100)

Alder	2008	2009	2010	2011	2012	2013	2014	2015	2016	2017	2018	2019	2020	2021	2022	2023
0-2	89	98	101	100	94	93	94	94	95	96	97	99	100	101	102	102
3-5	119	125	110	100	109	117	117	114	113	114	114	116	117	118	119	120
6-16	96	98	97	100	100	98	98	99	99	99	99	100	101	101	102	103
17-25	98	103	99	100	104	108	108	110	109	110	111	112	110	111	112	112
26-42	107	109	104	100	96	95	94	94	94	95	95	97	97	98	99	100
43-59	97	96	97	100	102	101	102	102	102	103	104	104	105	105	105	106
60-64	94	100	104	100	96	98	97	98	102	104	101	101	99	98	101	104
65-79	89	92	95	100	105	113	120	128	131	134	140	145	150	155	157	159
80+	86	90	94	100	102	102	107	109	115	122	126	131	136	142	148	157
I alt	98	100	99	100	100	102	103	104	105	107	108	109	110	112	113	114

## Skoledistrikt - Svanninge Skole

### Indbyggere 1.1.

Alder	2008	2009	2010	2011	2012	2013	2014	2015	2016	2017	2018	2019	2020	2021	2022	2023
0-2	62	58	54	53	61	63	63	65	67	68	69	69	69	70	70	69
3-5	86	85	68	73	66	63	64	70	71	71	72	73	73	74	74	74
6-16	410	392	385	367	342	330	315	311	309	308	304	306	306	304	304	305
17-25	139	168	167	179	194	194	199	190	181	176	176	170	167	167	165	163
26-42	447	406	354	349	342	356	362	368	372	375	379	379	379	384	384	384
43-59	613	629	631	625	622	603	594	580	575	578	575	561	553	545	545	536
60-64	236	220	219	201	177	172	171	166	168	161	158	166	162	159	161	165
65-79	394	419	439	461	475	475	477	489	481	470	463	455	455	452	437	427
80+	135	129	121	127	135	141	141	141	148	155	162	171	176	180	189	196
I alt	2.522	2.506	2.438	2.435	2.414	2.397	2.386	2.380	2.372	2.363	2.357	2.350	2.341	2.336	2.328	2.320

### Indeks (2011=100)

Alder	2008	2009	2010	2011	2012	2013	2014	2015	2016	2017	2018	2019	2020	2021	2022	2023
0-2	117	109	102	100	115	118	119	123	126	128	130	131	131	132	131	131
3-5	118	116	93	100	91	87	88	96	97	97	99	100	101	101	101	101
6-16	112	107	105	100	93	90	86	85	84	84	83	83	83	83	83	83
17-25	78	94	93	100	108	108	111	106	101	99	98	95	93	93	92	91
26-42	128	116	101	100	98	102	104	106	107	108	109	109	109	110	110	110
43-59	98	101	101	100	100	96	95	93	92	92	92	90	89	87	87	86
60-64	117	109	109	100	88	86	85	83	83	80	78	83	81	79	80	82
65-79	85	91	95	100	103	103	104	106	104	102	100	99	99	98	95	93
80+	106	102	95	100	106	111	111	111	116	122	128	135	138	142	149	154
I alt	104	103	100	100	99	98	98	98	97	97	97	96	96	96	96	95

## Skoledistrikt - Tingagerskolen

### Indbyggere 1.1.

Alder	2008	2009	2010	2011	2012	2013	2014	2015	2016	2017	2018	2019	2020	2021	2022	2023
0-2	71	81	80	83	76	78	77	76	78	80	82	83	83	84	85	86
3-5	77	75	74	83	94	94	90	86	87	89	90	91	92	93	94	95
6-16	304	302	306	309	315	329	339	345	354	361	369	377	386	390	393	398
17-25	224	223	225	248	245	245	236	235	232	232	231	230	229	232	236	238
26-42	475	466	481	464	460	461	469	471	478	480	488	492	498	505	509	515
43-59	528	527	499	507	516	539	546	553	558	573	583	597	604	613	623	631
60-64	176	181	186	179	162	153	153	148	155	162	165	171	175	168	167	169
65-79	424	428	446	443	455	471	466	471	487	489	497	497	508	516	526	527
80+	222	227	226	235	235	235	234	233	231	236	238	244	245	257	263	273
I alt	2.501	2.510	2.523	2.551	2.559	2.604	2.609	2.618	2.661	2.702	2.743	2.782	2.821	2.859	2.896	2.933

### Indeks (2011=100)

Alder	2008	2009	2010	2011	2012	2013	2014	2015	2016	2017	2018	2019	2020	2021	2022	2023
0-2	86	98	96	100	92	94	93	92	94	97	98	99	101	101	102	103
3-5	93	90	89	100	114	113	109	103	105	107	108	110	111	113	114	115
6-16	98	98	99	100	102	106	110	112	114	117	120	122	125	126	127	129
17-25	90	90	91	100	99	99	95	95	94	93	93	92	92	94	95	96
26-42	102	100	104	100	99	99	101	101	103	104	105	106	107	109	110	111
43-59	104	104	98	100	102	106	108	109	110	113	115	118	119	121	123	124
60-64	98	101	104	100	90	86	85	83	86	90	92	96	98	94	93	94
65-79	96	97	101	100	103	106	105	106	110	110	112	112	115	116	119	119
80+	94	97	96	100	100	100	99	99	98	101	101	104	104	109	112	116
I alt	98	98	99	100	100	102	102	103	104	106	108	109	111	112	114	115

## Skoledistrikt - Toftegårdsskolen

### Indbyggere 1.1.

Alder	2008	2009	2010	2011	2012	2013	2014	2015	2016	2017	2018	2019	2020	2021	2022	2023
0-2	80	89	80	80	71	68	64	64	65	65	66	66	65	65	65	65
3-5	103	89	95	88	89	79	76	72	71	69	70	70	70	70	70	70
6-16	454	442	428	427	390	376	353	340	329	328	327	323	319	317	312	312
17-25	222	217	206	226	243	249	264	264	260	252	244	241	239	236	236	234
26-42	510	499	477	455	437	421	418	415	415	416	415	413	412	412	410	409
43-59	860	848	834	831	815	796	779	771	761	753	751	745	741	727	720	715
60-64	308	328	334	306	302	291	266	258	261	258	248	248	244	248	249	250
65-79	592	616	635	674	701	721	746	756	763	765	778	777	784	784	782	773
80+	175	174	168	181	174	186	197	205	212	225	230	241	244	254	265	279
I alt	3.304	3.302	3.257	3.268	3.222	3.187	3.163	3.145	3.137	3.132	3.128	3.122	3.118	3.114	3.110	3.106

### Indeks (2011=100)

Alder	2008	2009	2010	2011	2012	2013	2014	2015	2016	2017	2018	2019	2020	2021	2022	2023
0-2	100	111	100	100	89	85	79	80	81	81	82	82	82	82	81	81
3-5	117	101	108	100	101	90	86	82	81	79	79	79	79	79	79	79
6-16	106	104	100	100	91	88	83	80	77	77	77	76	75	74	73	73
17-25	98	96	91	100	108	110	117	117	115	112	108	107	106	104	105	103
26-42	112	110	105	100	96	92	92	91	91	92	91	91	90	91	90	90
43-59	103	102	100	100	98	96	94	93	92	91	90	90	89	87	87	86
60-64	101	107	109	100	99	95	87	84	85	84	81	81	80	81	81	82
65-79	88	91	94	100	104	107	111	112	113	113	115	115	116	116	116	115
80+	97	96	93	100	96	102	109	113	117	125	127	133	135	140	146	154
I alt	101	101	100	100	99	98	97	96	96	96	96	96	95	95	95	95

## Skoledistrikt - Tre Ege Skolen, afd. Kværndrup

### Indbyggere 1.1.

Alder	2008	2009	2010	2011	2012	2013	2014	2015	2016	2017	2018	2019	2020	2021	2022	2023
0-2	84	83	86	89	90	88	86	85	84	84	83	83	83	82	82	82
3-5	71	83	93	87	89	90	95	95	93	91	90	90	89	89	89	89
6-16	350	343	328	326	319	327	335	337	339	343	346	349	353	354	353	352
17-25	215	208	217	225	224	213	200	197	196	194	191	188	184	183	184	184
26-42	490	504	490	488	480	478	474	459	459	453	449	443	441	441	439	438
43-59	554	564	570	574	570	572	578	594	586	594	596	607	606	604	606	598
60-64	140	152	150	144	151	147	152	147	156	150	155	148	151	146	146	153
65-79	294	280	278	284	293	298	307	323	330	344	355	361	366	376	382	386
80+	116	130	136	120	116	119	119	116	119	118	114	119	123	128	129	134
I alt	2.314	2.347	2.348	2.337	2.333	2.332	2.345	2.354	2.362	2.371	2.379	2.387	2.395	2.403	2.410	2.417

### Indeks (2011=100)

Alder	2008	2009	2010	2011	2012	2013	2014	2015	2016	2017	2018	2019	2020	2021	2022	2023
0-2	94	93	97	100	102	99	97	96	95	94	94	93	93	93	92	92
3-5	82	95	107	100	102	103	109	109	107	105	104	103	103	102	102	102
6-16	107	105	101	100	98	100	103	103	104	105	106	107	108	109	108	108
17-25	96	92	96	100	99	95	89	87	87	86	85	84	82	81	82	82
26-42	100	103	100	100	98	98	97	94	94	93	92	91	90	90	90	90
43-59	97	98	99	100	99	100	101	104	102	103	104	106	106	105	106	104
60-64	97	106	104	100	105	102	105	102	108	104	107	103	105	101	101	106
65-79	104	99	98	100	103	105	108	114	116	121	125	127	129	132	135	136
80+	97	108	113	100	97	99	99	97	99	98	95	99	102	106	107	112
I alt	99	100	100	100	100	100	100	101	101	101	102	102	102	103	103	103

## Skoledistrikt - Tre Ege Skolen, afd. Ryslinge/Gislev

### Indbyggere 1.1.

Alder	2008	2009	2010	2011	2012	2013	2014	2015	2016	2017	2018	2019	2020	2021	2022	2023
0-2	144	139	167	163	163	150	153	154	155	156	156	156	156	156	155	156
3-5	166	168	162	158	156	177	174	175	166	167	167	167	167	167	167	167
6-16	734	705	697	683	674	656	645	647	659	661	662	661	662	662	657	658
17-25	410	412	420	422	410	408	406	391	376	367	360	357	352	349	351	350
26-42	934	891	862	870	865	850	849	838	829	830	824	824	820	824	818	820
43-59	1.238	1.225	1.221	1.192	1.187	1.184	1.183	1.196	1.204	1.200	1.190	1.181	1.173	1.164	1.158	1.139
60-64	354	367	372	361	345	338	324	315	302	304	306	307	312	311	315	319
65-79	520	540	564	612	639	680	712	728	754	764	772	780	782	788	793	800
80+	214	223	228	222	219	213	213	223	224	229	241	250	260	267	273	286
I alt	4.714	4.670	4.693	4.683	4.659	4.655	4.658	4.667	4.670	4.676	4.678	4.682	4.683	4.688	4.689	4.694

### Indeks (2011=100)

Alder	2008	2009	2010	2011	2012	2013	2014	2015	2016	2017	2018	2019	2020	2021	2022	2023
0-2	88	85	102	100	100	92	94	95	95	96	96	96	96	96	95	95
3-5	105	106	103	100	99	112	110	110	105	105	105	106	106	106	106	106
6-16	107	103	102	100	99	96	94	95	96	97	97	97	97	97	96	96
17-25	97	98	100	100	97	97	96	93	89	87	85	85	83	83	83	83
26-42	107	102	99	100	99	98	98	96	95	95	95	95	94	95	94	94
43-59	104	103	102	100	100	99	99	100	101	101	100	99	98	98	97	96
60-64	98	102	103	100	96	94	90	87	84	84	85	85	86	86	87	88
65-79	85	88	92	100	104	111	116	119	123	125	126	127	128	129	130	131
80+	96	100	103	100	99	96	96	101	101	103	108	113	117	120	123	129
I alt	101	100	100	100	99	99	99	100	100	100	100	100	100	100	100	100

## Lokalsamfundsområder



## Allested - Vejle Lokalråd

### Indbyggere 1.1.

Alder	2008	2009	2010	2011	2012	2013	2014	2015	2016	2017	2018	2019	2020	2021	2022	2023
0-2	69	71	72	75	68	68	66	64	63	62	61	61	61	60	60	60
3-5	66	66	68	75	78	80	75	70	70	68	67	66	65	65	64	64
6-16	289	283	285	282	279	272	276	277	277	275	271	268	265	264	261	258
17-25	129	130	135	138	145	150	149	149	145	142	143	142	141	138	138	137
26-42	425	415	414	411	391	372	365	360	348	339	333	326	323	320	316	314
43-59	480	469	464	466	473	477	474	473	474	478	477	475	475	471	467	455
60-64	154	141	142	138	126	117	120	111	115	115	114	115	114	113	117	125
65-79	210	225	233	237	255	268	265	274	278	279	284	287	287	291	292	293
80+	59	59	59	64	61	65	72	76	78	80	80	83	85	89	89	92
I alt	1.881	1.859	1.872	1.886	1.877	1.870	1.862	1.854	1.847	1.838	1.830	1.823	1.817	1.811	1.805	1.799

### Indeks (2011=100)

Alder	2008	2009	2010	2011	2012	2013	2014	2015	2016	2017	2018	2019	2020	2021	2022	2023
0-2	92	95	96	100	90	91	88	86	84	83	82	81	81	80	80	80
3-5	88	88	91	100	104	107	100	93	93	91	89	88	87	86	86	85
6-16	102	100	101	100	99	96	98	98	98	98	96	95	94	94	93	92
17-25	93	94	98	100	105	109	108	108	105	103	104	103	102	100	100	100
26-42	103	101	101	100	95	91	89	88	85	83	81	79	79	78	77	76
43-59	103	101	100	100	102	102	102	101	102	103	102	102	102	101	100	98
60-64	112	102	103	100	92	85	87	81	83	83	83	84	83	82	85	90
65-79	89	95	98	100	108	113	112	116	117	118	120	121	121	123	123	124
80+	92	92	92	100	95	102	112	119	121	125	125	129	134	139	139	145
I alt	100	99	99	100	100	99	99	98	98	97	97	97	96	96	96	95

## Avernakø Lokalråd

### Indbyggere 1.1.

Alder	2008	2009	2010	2011	2012	2013	2014	2015	2016	2017	2018	2019	2020	2021	2022	2023
0-2	0	0	0	1	1	2	1	2	2	3	3	3	3	3	3	3
3-5	3	2	2	0	0	1	2	2	3	2	3	3	3	3	3	3
6-16	15	17	15	15	14	11	11	12	12	12	12	12	12	13	13	13
17-25	3	3	4	2	4	8	9	8	9	9	9	9	10	9	10	10
26-42	10	10	11	8	9	7	10	12	13	14	16	17	18	18	19	19
43-59	28	30	33	31	28	29	27	27	26	25	25	25	24	24	24	23
60-64	17	12	9	9	9	7	9	8	10	8	8	7	9	8	7	9
65-79	33	35	34	36	36	32	29	26	23	23	22	22	20	20	19	19
80+	2	2	2	2	4	7	7	7	9	8	9	8	8	7	7	7
I alt	111	111	110	104	104	104	104	105	106	106	106	106	106	106	106	106

### Indeks (2011=100)

Alder	2008	2009	2010	2011	2012	2013	2014	2015	2016	2017	2018	2019	2020	2021	2022	2023
0-2	0	0	0	100	129	167	144	191	229	259	280	295	305	312	317	320
3-5	-	-	-	-	-	-	-	-	-	-	-	-	-	-	-	-
6-16	100	113	100	100	93	74	73	78	79	81	83	82	82	86	86	89
17-25	150	150	200	100	214	399	435	424	426	449	444	468	480	473	490	484
26-42	125	125	138	100	106	89	120	148	159	181	197	211	222	228	234	239
43-59	90	97	106	100	89	93	88	86	84	82	82	82	77	77	78	73
60-64	189	133	100	100	95	82	98	94	108	94	86	79	98	89	82	101
65-79	92	97	94	100	99	88	80	73	63	65	61	60	56	57	54	52
80+	100	100	100	100	178	359	350	371	451	423	437	405	389	355	360	330
I alt	107	107	106	100	100	100	100	101	102	102	102	102	102	102	102	102

## Brobyværk Lokalråd

### Indbyggere 1.1.

Alder	2008	2009	2010	2011	2012	2013	2014	2015	2016	2017	2018	2019	2020	2021	2022	2023
0-2	39	42	39	37	41	41	38	38	38	38	38	38	38	38	38	38
3-5	38	42	49	47	43	38	41	43	43	41	41	41	40	40	40	40
6-16	168	171	155	147	148	157	158	157	156	160	165	165	167	167	166	166
17-25	75	79	94	97	91	87	86	87	87	86	82	83	81	82	83	84
26-42	262	255	238	235	226	226	221	216	212	211	208	206	203	203	202	201
43-59	271	273	276	277	290	282	283	279	279	282	284	285	287	280	279	281
60-64	101	96	94	89	79	73	80	86	87	87	83	82	76	81	83	82
65-79	171	185	189	197	203	213	208	212	213	216	221	221	226	230	228	229
80+	116	105	97	102	109	114	118	120	124	123	125	131	134	136	140	143
I alt	1.241	1.248	1.231	1.228	1.230	1.231	1.233	1.237	1.238	1.244	1.246	1.251	1.252	1.258	1.259	1.265

### Indeks (2011=100)

Alder	2008	2009	2010	2011	2012	2013	2014	2015	2016	2017	2018	2019	2020	2021	2022	2023
0-2	105	114	105	100	111	112	104	103	102	102	102	102	102	102	102	102
3-5	81	89	104	100	92	82	86	91	91	87	86	86	86	86	86	86
6-16	114	116	105	100	101	107	108	107	106	109	112	112	113	114	113	113
17-25	77	81	97	100	94	90	88	89	90	89	85	85	84	84	86	86
26-42	111	109	101	100	96	96	94	92	90	90	89	87	86	86	86	86
43-59	98	99	100	100	105	102	102	101	101	102	102	103	104	101	101	102
60-64	113	108	106	100	88	82	90	96	98	98	93	92	85	91	94	92
65-79	87	94	96	100	103	108	106	108	108	109	112	112	115	117	116	116
80+	114	103	95	100	107	112	115	118	121	120	122	128	131	134	137	141
I alt	101	102	100	100	100	100	100	101	101	101	101	102	102	102	103	103

## Diernæs Landsbyforening

### Indbyggere 1.1.

Alder	2008	2009	2010	2011	2012	2013	2014	2015	2016	2017	2018	2019	2020	2021	2022	2023
0-2	43	35	38	37	34	35	36	38	40	41	42	43	44	44	45	45
3-5	41	53	50	51	45	40	41	41	43	43	44	45	46	47	48	48
6-16	231	218	234	236	228	216	206	201	198	195	195	193	196	196	197	198
17-25	95	104	105	89	103	112	120	122	120	122	120	122	119	120	120	121
26-42	242	223	227	210	201	198	207	218	226	232	238	240	244	249	252	255
43-59	385	396	397	408	402	399	389	383	382	376	377	380	376	379	373	375
60-64	110	116	123	125	117	112	117	118	113	118	118	113	118	114	118	119
65-79	213	213	221	234	243	251	260	263	275	283	287	294	300	304	310	310
80+	78	81	92	93	96	95	94	99	101	100	104	109	112	115	121	127
I alt	1.438	1.439	1.487	1.483	1.469	1.459	1.470	1.483	1.497	1.511	1.525	1.540	1.555	1.569	1.583	1.597

### Indeks (2011=100)

Alder	2008	2009	2010	2011	2012	2013	2014	2015	2016	2017	2018	2019	2020	2021	2022	2023
0-2	116	95	103	100	91	96	96	103	107	111	114	116	118	120	121	122
3-5	80	104	98	100	89	79	81	80	84	84	87	89	91	92	93	94
6-16	98	92	99	100	97	92	87	85	84	83	83	82	83	83	84	84
17-25	107	117	118	100	116	125	134	137	135	137	135	137	134	135	135	136
26-42	115	106	108	100	96	94	99	104	108	111	113	114	116	119	120	121
43-59	94	97	97	100	98	98	95	94	94	92	93	93	92	93	92	92
60-64	88	93	98	100	93	90	94	94	90	95	94	91	94	91	94	95
65-79	91	91	94	100	104	107	111	112	117	121	122	126	128	130	133	133
80+	84	87	99	100	103	102	102	107	108	107	112	117	120	124	130	137
I alt	97	97	100	100	99	98	99	100	101	102	103	104	105	106	107	108

## Faaborg Lokalråd

### Indbyggere 1.1.

Alder	2008	2009	2010	2011	2012	2013	2014	2015	2016	2017	2018	2019	2020	2021	2022	2023
0-2	160	156	149	135	140	139	133	132	132	132	131	131	130	130	129	128
3-5	158	150	159	161	154	147	142	144	144	141	141	140	139	139	138	138
6-16	732	726	709	723	700	676	655	640	628	628	630	627	625	625	619	618
17-25	542	518	500	497	487	499	518	516	511	500	485	479	472	465	464	460
26-42	1.018	1.000	991	932	914	882	871	851	842	838	832	824	819	818	812	808
43-59	1.667	1.645	1.621	1.582	1.559	1.541	1.513	1.508	1.500	1.483	1.480	1.468	1.452	1.428	1.419	1.409
60-64	625	645	651	620	595	574	540	522	515	515	501	498	499	503	496	497
65-79	1.150	1.202	1.252	1.314	1.371	1.408	1.460	1.485	1.509	1.521	1.542	1.547	1.557	1.562	1.559	1.542
80+	447	450	415	430	420	429	436	446	450	463	466	483	490	501	522	547
I alt	6.499	6.492	6.447	6.394	6.341	6.296	6.268	6.245	6.231	6.220	6.208	6.196	6.183	6.172	6.159	6.147

### Indeks (2011=100)

Alder	2008	2009	2010	2011	2012	2013	2014	2015	2016	2017	2018	2019	2020	2021	2022	2023
0-2	119	116	110	100	104	103	99	98	98	98	97	97	97	96	96	95
3-5	98	93	99	100	96	91	88	90	90	88	87	87	87	86	86	85
6-16	101	100	98	100	97	94	91	89	87	87	87	87	86	87	86	85
17-25	109	104	101	100	98	100	104	104	103	101	98	96	95	93	93	93
26-42	109	107	106	100	98	95	93	91	90	90	89	88	88	88	87	87
43-59	105	104	102	100	99	97	96	95	95	94	94	93	92	90	90	89
60-64	101	104	105	100	96	93	87	84	83	83	81	80	80	81	80	80
65-79	88	91	95	100	104	107	111	113	115	116	117	118	118	119	119	117
80+	104	105	97	100	98	100	101	104	105	108	108	112	114	117	121	127
I alt	102	102	101	100	99	98	98	98	97	97	97	97	97	97	96	96

## Heden - Gestelev - Vantinge Lokalråd

### Indbyggere 1.1.

Alder	2008	2009	2010	2011	2012	2013	2014	2015	2016	2017	2018	2019	2020	2021	2022	2023
0-2	47	51	53	46	37	34	34	33	33	32	32	32	31	31	31	30
3-5	55	58	52	46	50	48	43	38	36	35	35	34	34	33	33	33
6-16	157	152	150	154	152	153	153	160	161	161	159	157	156	153	147	146
17-25	82	78	84	77	84	89	90	86	83	79	79	79	78	78	81	80
26-42	267	271	258	254	236	225	217	211	204	198	191	189	184	179	178	176
43-59	268	271	278	281	286	289	283	283	286	287	290	284	276	272	269	265
60-64	72	70	62	67	65	65	70	67	64	66	65	64	70	73	74	77
65-79	111	113	126	129	129	132	134	139	144	141	141	148	148	148	149	145
80+	18	17	17	21	24	24	26	27	28	30	31	30	33	33	34	36
I alt	1.077	1.081	1.080	1.075	1.065	1.058	1.051	1.044	1.039	1.031	1.022	1.018	1.009	1.001	996	989

### Indeks (2011=100)

Alder	2008	2009	2010	2011	2012	2013	2014	2015	2016	2017	2018	2019	2020	2021	2022	2023
0-2	102	111	115	100	81	75	74	73	72	70	69	69	68	67	67	66
3-5	120	126	113	100	110	104	95	82	78	77	75	75	74	72	72	71
6-16	102	99	97	100	99	99	99	104	104	105	103	102	101	99	96	95
17-25	106	101	109	100	109	116	117	111	108	103	103	103	101	102	105	104
26-42	105	107	102	100	93	89	86	83	80	78	75	74	73	71	70	69
43-59	95	96	99	100	102	103	101	101	102	102	103	101	98	97	96	94
60-64	107	104	93	100	98	97	104	100	96	99	97	96	105	109	110	115
65-79	86	88	98	100	100	102	104	108	111	110	109	115	115	115	115	113
80+	86	81	81	100	114	113	125	128	131	142	147	145	155	159	160	172
I alt	100	101	100	100	99	98	98	97	97	96	95	95	94	93	93	92

## Herringe - Rudme - Volstrup Lokalråd

### Indbyggere 1.1.

Alder	2008	2009	2010	2011	2012	2013	2014	2015	2016	2017	2018	2019	2020	2021	2022	2023
0-2	45	47	36	32	28	30	31	30	29	28	28	27	27	26	26	26
3-5	38	39	42	43	45	39	33	31	31	31	30	30	29	29	28	28
6-16	146	148	144	140	142	145	146	144	140	136	134	132	132	128	125	123
17-25	101	96	98	101	94	86	80	79	77	76	73	72	68	68	68	67
26-42	211	203	203	199	192	186	180	176	170	166	163	159	153	152	149	147
43-59	222	225	211	218	225	233	237	238	237	233	233	229	229	225	223	220
60-64	53	61	64	61	57	50	52	48	53	59	59	63	63	62	60	61
65-79	76	74	76	83	86	94	98	103	103	101	102	102	105	111	116	115
80+	25	26	23	25	26	25	22	23	22	24	24	27	25	23	22	23
I alt	917	919	897	902	895	887	879	870	862	854	847	839	832	824	817	810

### Indeks (2011=100)

Alder	2008	2009	2010	2011	2012	2013	2014	2015	2016	2017	2018	2019	2020	2021	2022	2023
0-2	141	147	113	100	88	92	96	92	90	88	86	85	83	82	81	80
3-5	88	91	98	100	105	90	78	71	72	73	71	69	68	67	65	65
6-16	104	106	103	100	101	103	104	103	100	97	96	94	94	91	90	88
17-25	100	95	97	100	93	85	80	78	76	75	73	71	67	68	67	66
26-42	106	102	102	100	96	93	90	88	86	83	82	80	77	76	75	74
43-59	102	103	97	100	103	107	109	109	109	107	107	105	105	103	103	101
60-64	87	100	105	100	94	83	85	79	87	96	96	103	104	101	98	100
65-79	92	89	92	100	103	113	118	124	125	122	123	122	127	134	140	139
80+	100	104	92	100	102	99	88	91	90	98	96	108	100	92	88	92
I alt	102	102	99	100	99	98	97	96	96	95	94	93	92	91	91	90

## Hillerslev sogns Beboerforening/Lokalråd

### Indbyggere 1.1.

Alder	2008	2009	2010	2011	2012	2013	2014	2015	2016	2017	2018	2019	2020	2021	2022	2023
0-2	33	37	34	29	33	35	33	31	30	30	29	28	28	27	27	27
3-5	33	30	32	35	37	32	31	33	34	33	31	30	30	29	29	28
6-16	136	126	129	121	124	128	128	127	125	127	129	127	128	126	124	123
17-25	86	82	84	90	81	81	81	80	79	76	73	72	70	69	70	68
26-42	216	190	188	196	193	186	176	175	172	167	162	158	155	153	150	148
43-59	226	208	215	221	233	233	241	237	231	232	231	228	227	225	223	221
60-64	53	53	52	51	48	47	43	47	53	60	60	64	62	58	57	55
65-79	82	84	84	86	84	91	97	99	100	97	99	97	100	104	105	107
80+	37	38	36	34	32	30	26	23	22	21	21	23	23	24	25	25
I alt	902	848	854	863	865	863	858	853	847	841	835	829	822	816	809	803

### Indeks (2011=100)

Alder	2008	2009	2010	2011	2012	2013	2014	2015	2016	2017	2018	2019	2020	2021	2022	2023
0-2	114	128	117	100	112	120	114	109	105	102	100	98	96	94	93	91
3-5	94	86	91	100	106	92	89	94	97	93	89	87	85	83	82	81
6-16	112	104	107	100	103	106	106	105	103	105	106	105	105	104	102	102
17-25	96	91	93	100	90	90	90	88	88	84	81	80	78	77	78	76
26-42	110	97	96	100	98	95	90	89	88	85	83	81	79	78	76	76
43-59	102	94	97	100	106	105	109	107	104	105	105	103	103	102	101	100
60-64	104	104	102	100	93	93	85	92	105	118	117	126	122	113	112	108
65-79	95	98	98	100	98	106	113	116	116	112	116	113	116	121	122	124
80+	109	112	106	100	94	87	76	69	65	61	62	66	68	71	72	73
I alt	105	98	99	100	100	100	99	99	98	97	97	96	95	95	94	93

## Krarp - Espe Lokalråd

### Indbyggere 1.1.

Alder	2008	2009	2010	2011	2012	2013	2014	2015	2016	2017	2018	2019	2020	2021	2022	2023
0-2	69	75	71	66	62	54	54	52	50	49	49	48	48	47	47	47
3-5	65	62	72	70	71	68	63	60	55	54	53	52	51	51	50	50
6-16	246	245	251	264	255	255	251	250	253	239	235	232	227	223	218	216
17-25	116	138	124	120	127	130	131	127	122	127	125	123	121	119	119	117
26-42	361	371	360	343	325	310	304	294	287	282	275	270	266	264	263	259
43-59	364	365	368	374	379	383	376	375	375	377	381	380	383	380	383	375
60-64	81	87	89	93	93	96	100	105	106	104	103	98	92	90	87	93
65-79	151	148	152	158	169	170	182	188	196	201	204	209	216	220	222	220
80+	99	95	86	83	77	77	75	74	71	70	71	76	77	79	80	85
I alt	1.552	1.586	1.573	1.571	1.557	1.545	1.536	1.524	1.515	1.503	1.496	1.487	1.482	1.474	1.469	1.462

### Indeks (2011=100)

Alder	2008	2009	2010	2011	2012	2013	2014	2015	2016	2017	2018	2019	2020	2021	2022	2023
0-2	105	114	108	100	94	82	81	78	76	75	74	73	73	72	72	71
3-5	93	89	103	100	101	97	91	86	78	77	76	74	73	73	72	71
6-16	93	93	95	100	97	96	95	95	96	91	89	88	86	85	83	82
17-25	97	115	103	100	106	109	109	106	101	106	105	102	101	99	99	97
26-42	105	108	105	100	95	90	89	86	84	82	80	79	77	77	77	76
43-59	97	98	98	100	101	103	100	100	100	101	102	102	102	102	102	100
60-64	87	94	96	100	100	103	107	113	114	112	111	105	99	97	93	100
65-79	96	94	96	100	107	108	115	119	124	127	129	133	137	139	140	139
80+	119	114	104	100	93	93	90	89	85	84	85	92	93	95	97	102
I alt	99	101	100	100	99	98	98	97	96	96	95	95	94	94	94	93

## Kværndrup sogns Lokalråd

### Indbyggere 1.1.

Alder	2008	2009	2010	2011	2012	2013	2014	2015	2016	2017	2018	2019	2020	2021	2022	2023
0-2	84	83	86	89	90	88	86	85	84	84	83	83	83	82	82	82
3-5	71	83	93	87	89	90	95	95	93	91	90	90	89	89	89	89
6-16	350	343	328	326	319	327	335	337	339	343	346	349	353	354	353	352
17-25	215	208	217	225	224	213	200	197	196	194	191	188	184	183	184	184
26-42	490	504	490	488	480	478	474	459	459	453	449	443	441	441	439	438
43-59	554	564	570	574	570	572	578	594	586	594	596	607	606	604	606	598
60-64	140	152	150	144	151	147	152	147	156	150	155	148	151	146	146	153
65-79	294	280	278	284	293	298	307	323	330	344	355	361	366	376	382	386
80+	116	130	136	120	116	119	119	116	119	118	114	119	123	128	129	134
I alt	2.314	2.347	2.348	2.337	2.333	2.332	2.345	2.354	2.362	2.371	2.379	2.387	2.395	2.403	2.410	2.417

### Indeks (2011=100)

Alder	2008	2009	2010	2011	2012	2013	2014	2015	2016	2017	2018	2019	2020	2021	2022	2023
0-2	94	93	97	100	102	99	97	96	95	94	94	93	93	93	92	92
3-5	82	95	107	100	102	103	109	109	107	105	104	103	103	102	102	102
6-16	107	105	101	100	98	100	103	103	104	105	106	107	108	109	108	108
17-25	96	92	96	100	99	95	89	87	87	86	85	84	82	81	82	82
26-42	100	103	100	100	98	98	97	94	94	93	92	91	90	90	90	90
43-59	97	98	99	100	99	100	101	104	102	103	104	106	106	105	106	104
60-64	97	106	104	100	105	102	105	102	108	104	107	103	105	101	101	106
65-79	104	99	98	100	103	105	108	114	116	121	125	127	129	132	135	136
80+	97	108	113	100	97	99	99	97	99	98	95	99	102	106	107	112
I alt	99	100	100	100	100	100	100	101	101	101	102	102	102	103	103	103

## Lokalrådet for Faldsled m.fl.

### Indbyggere 1.1.

Alder	2008	2009	2010	2011	2012	2013	2014	2015	2016	2017	2018	2019	2020	2021	2022	2023
0-2	51	54	53	52	53	51	51	52	53	54	55	55	55	55	55	55
3-5	73	70	62	65	61	58	56	58	57	56	57	58	58	59	59	59
6-16	338	333	324	310	287	275	260	257	254	254	248	246	246	244	243	243
17-25	124	137	136	142	157	159	165	157	150	143	143	141	138	136	135	134
26-42	367	329	291	290	277	282	284	290	294	296	298	299	299	304	304	303
43-59	491	520	525	520	521	506	498	484	477	479	473	459	456	449	448	441
60-64	195	179	173	155	134	138	139	137	140	134	132	140	134	131	132	134
65-79	328	355	374	392	406	401	402	411	405	396	394	387	388	385	373	368
80+	107	103	96	100	109	117	119	122	130	139	145	154	160	166	174	181
I alt	2.074	2.080	2.034	2.026	2.005	1.987	1.975	1.968	1.960	1.952	1.946	1.940	1.933	1.930	1.924	1.918

### Indeks (2011=100)

Alder	2008	2009	2010	2011	2012	2013	2014	2015	2016	2017	2018	2019	2020	2021	2022	2023
0-2	98	104	102	100	101	99	97	100	102	103	105	106	106	107	106	106
3-5	112	108	95	100	94	88	87	89	87	87	88	89	89	90	90	90
6-16	109	107	105	100	93	89	84	83	82	82	80	79	79	79	78	78
17-25	87	96	96	100	110	112	116	111	106	101	101	99	97	96	95	94
26-42	127	113	100	100	96	97	98	100	101	102	103	103	103	105	105	105
43-59	94	100	101	100	100	97	96	93	92	92	91	88	88	86	86	85
60-64	126	115	112	100	87	89	90	88	90	87	85	91	87	85	85	87
65-79	84	91	95	100	103	102	103	105	103	101	101	99	99	98	95	94
80+	107	103	96	100	109	117	119	122	130	139	145	154	160	166	174	181
I alt	102	103	100	100	99	98	97	97	97	96	96	96	95	95	95	95

## Lokalrådet for Gislev

### Indbyggere 1.1.

Alder	2008	2009	2010	2011	2012	2013	2014	2015	2016	2017	2018	2019	2020	2021	2022	2023
0-2	69	66	86	92	87	78	77	76	76	76	75	75	74	73	73	72
3-5	76	81	79	74	79	91	93	90	83	82	81	80	80	79	78	78
6-16	368	342	321	316	315	309	301	306	311	316	316	319	321	320	316	314
17-25	243	235	238	223	211	205	203	194	188	179	176	170	165	164	166	165
26-42	451	432	406	419	421	419	415	412	411	411	406	403	398	397	391	389
43-59	597	586	579	569	565	569	566	572	570	566	562	555	552	550	548	540
60-64	157	163	169	167	167	158	155	147	142	143	148	150	154	149	149	150
65-79	252	262	267	282	289	307	320	332	345	353	349	356	354	360	364	366
80+	124	127	133	131	130	125	125	126	123	123	129	132	135	136	137	143
I alt	2.337	2.294	2.278	2.273	2.264	2.260	2.255	2.255	2.249	2.248	2.242	2.240	2.233	2.229	2.222	2.218

### Indeks (2011=100)

Alder	2008	2009	2010	2011	2012	2013	2014	2015	2016	2017	2018	2019	2020	2021	2022	2023
0-2	75	72	93	100	95	85	83	83	83	82	82	81	80	80	79	78
3-5	103	109	107	100	106	123	125	121	112	110	109	109	108	107	106	105
6-16	116	108	102	100	100	98	95	97	99	100	100	101	102	101	100	99
17-25	109	105	107	100	94	92	91	87	84	80	79	76	74	74	74	74
26-42	108	103	97	100	101	100	99	98	98	98	97	96	95	95	93	93
43-59	105	103	102	100	99	100	100	101	100	99	99	98	97	97	96	95
60-64	94	98	101	100	100	95	93	88	85	86	89	90	92	89	89	90
65-79	89	93	95	100	102	109	113	118	122	125	124	126	126	128	129	130
80+	95	97	102	100	99	95	96	96	94	94	99	101	103	104	105	109
I alt	103	101	100	100	100	99	99	99	99	99	99	99	98	98	98	98

## Lokalrådet for Horne Land

### Indbyggere 1.1.

Alder	2008	2009	2010	2011	2012	2013	2014	2015	2016	2017	2018	2019	2020	2021	2022	2023
0-2	56	54	46	45	50	55	57	59	61	62	63	63	63	63	63	63
3-5	47	46	54	56	56	54	58	61	64	64	65	66	67	67	67	67
6-16	336	337	302	276	268	259	257	265	266	264	266	266	269	273	274	275
17-25	169	168	170	184	182	186	182	168	163	161	158	156	152	148	147	146
26-42	355	333	324	304	314	321	325	329	334	339	339	345	346	348	346	345
43-59	548	560	572	567	557	559	552	549	541	527	529	516	507	497	493	488
60-64	195	189	183	176	158	138	145	144	147	155	153	153	156	155	150	154
65-79	333	347	352	364	379	384	384	383	378	376	373	375	368	373	376	367
80+	136	140	143	139	138	140	135	133	137	137	133	135	142	140	144	148
I alt	2.175	2.174	2.146	2.111	2.102	2.097	2.094	2.092	2.090	2.084	2.079	2.076	2.071	2.064	2.060	2.053

### Indeks (2011=100)

Alder	2008	2009	2010	2011	2012	2013	2014	2015	2016	2017	2018	2019	2020	2021	2022	2023
0-2	124	120	102	100	112	122	126	131	135	138	139	140	141	140	140	139
3-5	84	82	96	100	100	97	103	109	114	114	116	118	119	119	120	119
6-16	122	122	109	100	97	94	93	96	96	96	96	96	98	99	99	100
17-25	92	91	92	100	99	101	99	91	88	88	86	85	83	81	80	80
26-42	117	110	107	100	103	106	107	108	110	111	112	114	114	114	114	114
43-59	97	99	101	100	98	99	97	97	95	93	93	91	89	88	87	86
60-64	111	107	104	100	90	78	82	82	84	88	87	87	89	88	85	87
65-79	91	95	97	100	104	106	106	105	104	103	102	103	101	103	103	101
80+	98	101	103	100	99	101	97	96	98	98	96	97	102	101	104	106
I alt	103	103	102	100	100	99	99	99	99	99	98	98	98	98	98	97

## Lokalrådet for Pejrup, V. Aaby og Aastrup

### Indbyggere 1.1.

Alder	2008	2009	2010	2011	2012	2013	2014	2015	2016	2017	2018	2019	2020	2021	2022	2023
0-2	48	54	50	54	53	52	53	54	55	55	56	56	56	56	56	55
3-5	62	45	50	46	52	55	59	59	58	58	59	59	59	59	59	59
6-16	275	285	267	253	226	227	226	231	235	236	239	238	239	241	242	243
17-25	148	153	153	142	160	158	153	146	141	140	137	137	136	133	132	130
26-42	325	315	288	278	282	289	290	293	303	306	306	307	307	309	306	304
43-59	505	501	495	491	485	474	477	476	458	453	451	442	439	430	425	420
60-64	132	152	157	153	139	140	132	123	124	128	124	131	130	128	131	133
65-79	303	284	283	299	307	303	306	307	308	307	304	302	302	310	309	307
80+	115	122	127	132	130	135	135	140	142	138	143	142	141	139	141	143
I alt	1.913	1.911	1.870	1.848	1.836	1.833	1.831	1.829	1.826	1.822	1.818	1.813	1.809	1.805	1.800	1.796

### Indeks (2011=100)

Alder	2008	2009	2010	2011	2012	2013	2014	2015	2016	2017	2018	2019	2020	2021	2022	2023
0-2	89	100	93	100	98	97	98	100	101	102	103	103	103	103	103	102
3-5	135	98	109	100	113	119	129	129	127	127	128	128	129	129	129	129
6-16	109	113	106	100	89	90	89	91	93	93	94	94	94	95	96	96
17-25	104	108	108	100	113	111	108	103	100	99	97	96	96	93	93	92
26-42	117	113	104	100	101	104	104	106	109	110	110	111	111	111	110	109
43-59	103	102	101	100	99	97	97	97	93	92	92	90	89	88	87	86
60-64	86	99	103	100	91	91	86	80	81	84	81	85	85	84	86	87
65-79	101	95	95	100	103	101	102	103	103	103	102	101	101	104	103	103
80+	87	92	96	100	99	103	102	106	108	104	108	107	107	105	107	108
I alt	104	103	101	100	99	99	99	99	99	99	98	98	98	98	97	97

## Lokalrådet for Ryslinge

### Indbyggere 1.1.

Alder	2008	2009	2010	2011	2012	2013	2014	2015	2016	2017	2018	2019	2020	2021	2022	2023
0-2	75	73	81	71	75	72	76	78	79	80	81	81	82	82	83	83
3-5	90	87	83	84	78	86	81	85	83	85	86	87	87	88	88	89
6-16	366	363	376	367	359	347	344	341	348	345	346	342	341	342	342	343
17-25	167	177	182	199	200	203	202	197	188	187	185	187	187	185	186	184
26-42	483	459	456	451	444	431	433	426	418	419	418	421	422	428	427	431
43-59	641	639	642	623	622	615	616	623	634	634	628	626	621	613	610	599
60-64	197	204	203	194	179	179	169	168	160	161	158	157	158	162	166	170
65-79	268	278	297	330	351	373	393	397	410	411	424	424	427	428	429	434
80+	90	96	95	91	89	88	88	98	100	106	111	118	125	130	136	143
I alt	2.377	2.376	2.415	2.410	2.396	2.395	2.403	2.412	2.421	2.428	2.436	2.442	2.450	2.459	2.467	2.475

### Indeks (2011=100)

Alder	2008	2009	2010	2011	2012	2013	2014	2015	2016	2017	2018	2019	2020	2021	2022	2023
0-2	106	103	114	100	106	102	107	109	111	113	114	115	115	116	117	117
3-5	107	104	99	100	92	102	97	101	99	101	102	103	104	105	105	106
6-16	100	99	102	100	98	95	94	93	95	94	94	93	93	93	93	94
17-25	84	89	91	100	100	102	102	99	95	94	93	94	94	93	93	93
26-42	107	102	101	100	98	96	96	94	93	93	93	93	94	95	95	96
43-59	103	103	103	100	100	99	99	100	102	102	101	101	100	98	98	96
60-64	102	105	105	100	92	92	87	87	83	83	81	81	81	83	86	87
65-79	81	84	90	100	106	113	119	120	124	125	128	128	129	130	130	131
80+	99	105	104	100	98	97	97	108	110	116	122	130	137	143	150	157
I alt	99	99	100	100	99	99	100	100	100	101	101	101	102	102	102	103

## Lokalrådet for Ø. Hæsinge og Brahetrolleborg sogne

### Indbyggere 1.1.

Alder	2008	2009	2010	2011	2012	2013	2014	2015	2016	2017	2018	2019	2020	2021	2022	2023
0-2	80	81	67	59	65	67	73	73	72	72	72	71	71	70	70	69
3-5	77	74	89	82	82	72	71	74	75	78	77	77	76	76	75	75
6-16	355	342	329	314	307	313	309	310	308	302	305	306	306	305	304	304
17-25	170	204	189	214	209	205	197	188	186	184	178	174	171	170	170	168
26-42	463	451	395	383	380	387	392	392	394	397	395	391	387	387	384	381
43-59	561	566	582	594	595	590	587	580	576	561	558	554	556	548	537	529
60-64	164	163	157	147	141	131	131	140	143	149	152	155	147	147	149	152
65-79	274	289	291	296	315	322	320	313	319	326	325	322	328	331	338	338
80+	137	121	121	120	112	113	114	118	112	109	112	116	118	118	119	123
I alt	2.281	2.291	2.220	2.209	2.205	2.200	2.194	2.188	2.184	2.176	2.173	2.165	2.161	2.152	2.147	2.139

### Indeks (2011=100)

Alder	2008	2009	2010	2011	2012	2013	2014	2015	2016	2017	2018	2019	2020	2021	2022	2023
0-2	136	137	114	100	110	113	123	123	123	122	122	121	120	119	118	118
3-5	94	90	109	100	100	88	87	90	91	95	94	93	93	92	92	91
6-16	113	109	105	100	98	100	98	99	98	96	97	97	98	97	97	97
17-25	79	95	88	100	98	96	92	88	87	86	83	82	80	80	79	78
26-42	121	118	103	100	99	101	102	102	103	104	103	102	101	101	100	100
43-59	94	95	98	100	100	99	99	98	97	94	94	93	94	92	90	89
60-64	112	111	107	100	96	89	89	95	97	101	103	105	100	100	101	104
65-79	93	98	98	100	106	109	108	106	108	110	110	109	111	112	114	114
80+	114	101	101	100	93	94	95	98	93	90	93	97	98	98	100	102
I alt	103	104	100	100	100	100	99	99	99	99	98	98	98	97	97	97

## Lokalrådet for Årslev

### Indbyggere 1.1.

Alder	2008	2009	2010	2011	2012	2013	2014	2015	2016	2017	2018	2019	2020	2021	2022	2023
0-2	150	163	160	166	151	151	146	148	150	152	154	156	158	160	162	164
3-5	194	195	185	181	188	178	183	176	179	177	179	181	183	186	188	190
6-16	742	755	776	759	746	739	730	744	734	735	727	732	736	738	740	747
17-25	277	249	292	320	328	323	322	312	316	317	323	319	316	317	319	318
26-42	967	973	964	927	878	857	851	841	852	859	857	865	874	887	892	899
43-59	984	1.002	1.037	1.064	1.096	1.111	1.134	1.149	1.151	1.166	1.190	1.207	1.213	1.220	1.228	1.238
60-64	299	314	325	292	287	277	266	279	289	286	281	283	280	281	290	299
65-79	465	468	489	538	581	613	648	667	682	706	728	735	761	777	784	793
80+	110	124	128	132	141	149	152	165	174	180	188	202	211	222	237	247
I alt	4.188	4.243	4.356	4.379	4.396	4.398	4.433	4.481	4.527	4.578	4.627	4.679	4.733	4.788	4.840	4.895

### Indeks (2011=100)

Alder	2008	2009	2010	2011	2012	2013	2014	2015	2016	2017	2018	2019	2020	2021	2022	2023
0-2	90	98	96	100	91	91	88	89	90	92	93	94	95	97	98	99
3-5	107	108	102	100	104	98	101	97	99	98	99	100	101	103	104	105
6-16	98	99	102	100	98	97	96	98	97	97	96	96	97	97	98	98
17-25	87	78	91	100	102	101	101	98	99	99	101	100	99	99	100	99
26-42	104	105	104	100	95	92	92	91	92	93	92	93	94	96	96	97
43-59	92	94	97	100	103	104	107	108	108	110	112	113	114	115	115	116
60-64	102	108	111	100	98	95	91	96	99	98	96	97	96	96	99	102
65-79	86	87	91	100	108	114	120	124	127	131	135	137	141	144	146	147
80+	83	94	97	100	107	113	115	125	132	136	142	153	160	168	179	187
I alt	96	97	99	100	100	100	101	102	103	105	106	107	108	109	111	112

## Lyø Lokalråd

### Indbyggere 1.1.

Alder	2008	2009	2010	2011	2012	2013	2014	2015	2016	2017	2018	2019	2020	2021	2022	2023
0-2	0	2	4	2	1	2	2	3	3	3	3	3	3	3	3	3
3-5	2	1	0	0	2	2	2	2	2	3	3	3	3	3	3	3
6-16	15	12	12	9	9	9	9	11	11	11	11	11	12	12	13	13
17-25	2	0	2	5	6	6	7	7	7	8	8	9	9	8	8	8
26-42	17	16	12	9	11	10	11	13	13	14	15	15	16	17	17	18
43-59	25	24	24	24	23	24	25	21	21	23	22	22	23	23	23	23
60-64	18	16	14	12	10	8	7	10	9	8	8	7	4	5	5	5
65-79	29	29	31	30	31	31	30	27	26	25	25	22	23	22	20	20
80+	8	9	7	7	6	6	5	7	6	6	6	6	6	5	6	6
I alt	116	109	106	98	98	99	99	99	100	100	99	99	99	99	99	99

### Indeks (2011=100)

Alder	2008	2009	2010	2011	2012	2013	2014	2015	2016	2017	2018	2019	2020	2021	2022	2023
0-2	0	100	200	100	47	88	121	129	138	144	150	155	159	163	165	166
3-5	-	-	-	-	-	-	-	-	-	-	-	-	-	-	-	-
6-16	167	133	133	100	96	104	104	117	123	124	127	122	131	135	141	146
17-25	40	0	40	100	119	127	141	148	146	154	160	178	170	170	165	162
26-42	189	178	133	100	125	107	120	140	149	157	163	172	180	187	192	195
43-59	104	100	100	100	96	100	103	88	90	94	90	93	96	94	97	96
60-64	150	133	117	100	81	71	61	80	71	64	63	62	37	42	43	40
65-79	97	97	103	100	103	103	99	91	87	83	82	74	77	74	67	65
80+	114	129	100	100	83	91	77	95	90	84	81	84	86	75	81	87
I alt	118	111	108	100	100	101	101	101	102	102	102	101	101	101	101	101

## Nr. Broby Lokalråd

### Indbyggere 1.1.

Alder	2008	2009	2010	2011	2012	2013	2014	2015	2016	2017	2018	2019	2020	2021	2022	2023
0-2	67	77	70	68	73	72	71	69	68	68	67	67	67	67	67	67
3-5	89	82	73	65	71	73	74	76	75	74	73	72	72	72	72	72
6-16	290	283	299	307	288	283	286	287	286	287	287	285	287	284	283	284
17-25	147	155	151	148	157	161	161	159	159	158	156	157	154	154	154	151
26-42	434	434	416	403	391	386	381	376	366	363	359	356	355	354	354	353
43-59	523	538	527	500	498	492	485	474	480	482	491	495	495	496	493	489
60-64	138	138	147	159	160	159	169	167	155	148	136	126	115	113	115	124
65-79	270	268	284	292	301	307	304	319	332	340	345	351	360	360	356	349
80+	85	90	93	101	98	99	102	103	103	103	104	106	109	111	116	120
I alt	2.043	2.065	2.060	2.043	2.038	2.033	2.032	2.030	2.026	2.023	2.020	2.017	2.014	2.012	2.009	2.007

### Indeks (2011=100)

Alder	2008	2009	2010	2011	2012	2013	2014	2015	2016	2017	2018	2019	2020	2021	2022	2023
0-2	99	113	103	100	108	107	104	102	100	100	99	99	99	98	98	98
3-5	137	126	112	100	110	112	113	118	116	114	112	111	111	111	110	110
6-16	94	92	97	100	94	92	93	93	93	94	94	93	93	93	92	93
17-25	99	105	102	100	106	109	109	107	108	107	106	106	104	104	104	102
26-42	108	108	103	100	97	96	94	93	91	90	89	88	88	88	88	87
43-59	105	108	105	100	100	98	97	95	96	96	98	99	99	99	99	98
60-64	87	87	92	100	101	100	106	105	98	93	86	79	73	71	72	78
65-79	92	92	97	100	103	105	104	109	114	116	118	120	123	123	122	120
80+	84	89	92	100	97	98	101	102	102	102	103	105	108	110	115	118
I alt	100	101	101	100	100	99	99	99	99	99	99	99	99	98	98	98

## Nr. Lyndelse - Nr. Søby Lokalråd

### Indbyggere 1.1.

Alder	2008	2009	2010	2011	2012	2013	2014	2015	2016	2017	2018	2019	2020	2021	2022	2023
0-2	144	163	147	145	137	130	124	122	122	121	121	121	121	121	121	121
3-5	133	138	162	172	168	155	144	140	137	132	131	130	130	130	130	130
6-16	600	585	570	564	545	539	549	546	545	549	544	538	537	533	529	527
17-25	254	276	300	290	303	305	298	293	287	278	276	275	273	272	273	272
26-42	782	797	763	727	689	680	673	664	656	652	649	645	642	641	641	638
43-59	924	922	920	935	936	922	930	933	942	927	932	929	928	921	913	907
60-64	246	257	256	246	247	240	237	229	226	234	228	231	235	239	237	245
65-79	430	435	458	478	498	512	525	542	558	577	591	590	595	602	617	609
80+	153	153	155	154	158	172	180	188	192	194	199	211	220	224	234	250
I alt	3.666	3.726	3.731	3.711	3.681	3.655	3.660	3.658	3.664	3.664	3.671	3.672	3.681	3.684	3.694	3.698

### Indeks (2011=100)

Alder	2008	2009	2010	2011	2012	2013	2014	2015	2016	2017	2018	2019	2020	2021	2022	2023
0-2	99	112	101	100	95	90	85	84	84	84	84	83	84	83	84	84
3-5	77	80	94	100	98	90	84	81	79	77	76	76	76	76	76	76
6-16	106	104	101	100	97	96	97	97	97	97	96	95	95	94	94	93
17-25	88	95	103	100	105	105	103	101	99	96	95	95	94	94	94	94
26-42	108	110	105	100	95	93	93	91	90	90	89	89	88	88	88	88
43-59	99	99	98	100	100	99	100	100	101	99	100	99	99	98	98	97
60-64	100	104	104	100	100	98	96	93	92	95	93	94	95	97	96	100
65-79	90	91	96	100	104	107	110	113	117	121	124	123	125	126	129	127
80+	99	99	101	100	103	112	117	122	125	126	129	137	143	146	152	162
I alt	99	100	101	100	99	98	99	99	99	99	99	99	99	99	100	100

## Ringe Lokalråd

### Indbyggere 1.1.

Alder	2008	2009	2010	2011	2012	2013	2014	2015	2016	2017	2018	2019	2020	2021	2022	2023
0-2	164	181	191	196	185	184	184	184	188	192	196	199	202	204	206	208
3-5	206	209	192	185	202	219	217	212	212	214	217	220	223	227	229	232
6-16	820	833	834	856	859	857	867	874	888	897	906	915	932	942	950	963
17-25	488	509	496	527	541	562	560	566	564	567	571	574	571	576	584	588
26-42	1.218	1.224	1.199	1.154	1.126	1.123	1.131	1.137	1.147	1.166	1.181	1.199	1.216	1.234	1.247	1.261
43-59	1.373	1.361	1.358	1.378	1.395	1.411	1.428	1.434	1.443	1.463	1.488	1.503	1.522	1.537	1.551	1.566
60-64	411	433	446	428	400	398	388	390	408	417	411	421	416	405	413	425
65-79	872	893	926	941	982	1.036	1.070	1.111	1.146	1.164	1.203	1.227	1.264	1.297	1.318	1.329
80+	386	399	409	428	432	435	443	446	457	475	484	499	512	537	557	585
I alt	5.938	6.042	6.051	6.093	6.121	6.224	6.286	6.354	6.453	6.554	6.655	6.757	6.858	6.959	7.056	7.157

### Indeks (2011=100)

Alder	2008	2009	2010	2011	2012	2013	2014	2015	2016	2017	2018	2019	2020	2021	2022	2023
0-2	84	92	97	100	94	94	94	94	96	98	100	101	103	104	105	106
3-5	111	113	104	100	109	118	118	115	114	116	117	119	121	122	124	125
6-16	96	97	97	100	100	100	101	102	104	105	106	107	109	110	111	113
17-25	93	97	94	100	103	107	106	107	107	108	108	109	108	109	111	112
26-42	106	106	104	100	98	97	98	99	99	101	102	104	105	107	108	109
43-59	100	99	99	100	101	102	104	104	105	106	108	109	110	112	113	114
60-64	96	101	104	100	93	93	91	91	95	97	96	98	97	95	97	99
65-79	93	95	98	100	104	110	114	118	122	124	128	130	134	138	140	141
80+	90	93	96	100	101	102	104	104	107	111	113	117	120	125	130	137
I alt	97	99	99	100	100	102	103	104	106	108	109	111	113	114	116	117

## Rolfsted Sogns Lokalråd

### Indbyggere 1.1.

Alder	2008	2009	2010	2011	2012	2013	2014	2015	2016	2017	2018	2019	2020	2021	2022	2023
0-2	76	78	89	87	82	71	64	61	60	59	57	57	56	56	56	56
3-5	66	70	75	85	85	87	82	77	69	65	63	62	61	60	60	60
6-16	246	241	244	259	266	268	267	276	278	274	273	271	271	266	262	259
17-25	130	123	143	125	125	132	139	132	132	136	133	132	128	129	129	129
26-42	396	388	396	387	376	358	345	337	325	321	314	314	309	307	304	303
43-59	422	404	394	402	403	412	420	430	439	438	441	441	443	442	441	432
60-64	135	152	155	133	140	136	119	110	105	102	103	104	107	109	108	117
65-79	246	245	254	285	296	298	312	317	323	326	327	320	317	314	313	311
80+	112	110	117	120	123	127	130	131	131	137	137	145	147	151	157	162
I alt	1.829	1.811	1.867	1.883	1.897	1.890	1.878	1.871	1.862	1.858	1.849	1.847	1.839	1.834	1.830	1.830

### Indeks (2011=100)

Alder	2008	2009	2010	2011	2012	2013	2014	2015	2016	2017	2018	2019	2020	2021	2022	2023
0-2	87	90	102	100	94	82	74	71	68	67	66	66	65	64	64	64
3-5	78	82	88	100	101	103	96	90	81	77	74	73	72	71	70	70
6-16	95	93	94	100	103	104	103	106	107	106	105	105	104	103	101	100
17-25	104	98	114	100	100	106	111	106	106	109	106	105	102	103	103	103
26-42	102	100	102	100	97	93	89	87	84	83	81	81	80	79	79	78
43-59	105	100	98	100	100	102	105	107	109	109	110	110	110	110	110	108
60-64	102	114	117	100	105	103	90	82	79	77	77	78	81	82	81	88
65-79	86	86	89	100	104	105	109	111	113	114	115	112	111	110	110	109
80+	93	92	98	100	102	106	108	109	109	114	114	121	123	126	131	135
I alt	97	96	99	100	101	100	100	99	99	99	98	98	98	97	97	97

## Søllinge Lokalråd

### Indbyggere 1.1.

Alder	2008	2009	2010	2011	2012	2013	2014	2015	2016	2017	2018	2019	2020	2021	2022	2023
0-2	40	49	49	48	42	40	41	40	39	39	38	38	37	37	36	36
3-5	35	44	46	51	54	50	48	43	41	42	41	40	40	39	39	38
6-16	219	198	201	190	192	190	182	183	182	177	176	173	173	171	169	167
17-25	122	122	135	129	114	113	112	109	105	104	99	98	94	92	91	90
26-42	270	250	238	237	231	227	231	224	220	216	212	206	207	206	203	201
43-59	290	314	329	322	334	333	327	325	321	323	315	315	312	304	301	299
60-64	80	69	68	67	66	63	66	72	77	79	86	86	81	81	83	77
65-79	119	116	114	122	123	130	133	135	138	139	142	145	150	154	153	158
80+	31	32	34	31	34	34	32	31	30	30	30	30	31	31	34	36
I alt	1.206	1.194	1.214	1.197	1.190	1.180	1.172	1.163	1.154	1.148	1.140	1.131	1.126	1.117	1.108	1.102

### Indeks (2011=100)

Alder	2008	2009	2010	2011	2012	2013	2014	2015	2016	2017	2018	2019	2020	2021	2022	2023
0-2	83	102	102	100	87	83	86	84	82	81	80	78	78	77	75	75
3-5	69	86	90	100	105	99	94	84	81	82	80	79	78	77	76	75
6-16	115	104	106	100	101	100	96	96	96	93	93	91	91	90	89	88
17-25	95	95	105	100	88	87	87	85	82	80	77	76	73	71	70	70
26-42	114	105	100	100	97	96	97	94	93	91	89	87	88	87	86	85
43-59	90	98	102	100	104	103	101	101	100	100	98	98	97	95	93	93
60-64	119	103	101	100	98	94	99	108	115	117	129	128	121	122	124	115
65-79	98	95	93	100	100	106	109	111	113	114	116	119	123	126	125	129
80+	100	103	110	100	111	110	103	100	97	97	98	97	100	101	110	118
I alt	101	100	101	100	99	99	98	97	96	96	95	94	94	93	93	92

## Udviklingsområdet for Hastrup

### Indbyggere 1.1.

Alder	2008	2009	2010	2011	2012	2013	2014	2015	2016	2017	2018	2019	2020	2021	2022	2023
0-2	19	16	12	11	14	17	18	18	18	19	19	19	19	18	18	18
3-5	25	24	16	16	15	13	16	18	19	20	20	20	20	20	20	20
6-16	117	106	107	98	92	90	85	84	82	81	81	83	83	81	82	82
17-25	37	54	50	59	58	56	55	53	51	50	49	45	45	46	45	44
26-42	134	128	111	105	104	109	111	110	109	108	109	107	106	106	105	105
43-59	168	160	158	160	160	158	156	155	155	157	158	157	153	149	148	146
60-64	55	56	57	57	55	44	44	42	42	40	40	40	42	43	45	47
65-79	84	81	87	91	94	100	102	108	108	107	104	103	105	106	104	100
80+	32	30	28	30	29	29	28	26	26	25	26	27	27	26	26	28
I alt	671	655	626	627	621	617	615	613	610	608	605	603	599	596	593	589

### Indeks (2011=100)

Alder	2008	2009	2010	2011	2012	2013	2014	2015	2016	2017	2018	2019	2020	2021	2022	2023
0-2	173	145	109	100	129	153	160	165	167	169	170	170	169	168	167	165
3-5	156	150	100	100	97	84	97	111	121	123	124	125	125	124	124	123
6-16	119	108	109	100	94	92	87	85	84	83	83	85	85	83	83	84
17-25	63	92	85	100	98	94	94	89	86	85	82	77	76	78	76	74
26-42	128	122	106	100	100	104	105	105	104	103	103	102	101	101	100	100
43-59	105	100	99	100	100	99	98	97	97	98	99	98	96	93	92	91
60-64	96	98	100	100	97	78	77	74	74	71	71	70	73	76	79	82
65-79	92	89	96	100	103	110	112	118	118	118	114	113	116	117	114	110
80+	107	100	93	100	96	98	95	88	87	84	87	91	89	85	87	93
I alt	107	104	100	100	99	98	98	98	97	97	96	96	96	95	95	94

## V. Hæsinge Lokalforsamling

### Indbyggere 1.1.

Alder	2008	2009	2010	2011	2012	2013	2014	2015	2016	2017	2018	2019	2020	2021	2022	2023
0-2	23	26	26	26	31	33	33	34	34	34	35	35	34	34	34	34
3-5	38	33	33	33	31	30	32	36	37	36	37	37	37	37	36	36
6-16	196	193	191	172	165	158	154	150	149	150	151	152	152	152	151	152
17-25	87	83	101	101	104	105	103	100	98	94	92	89	86	86	85	84
26-42	223	225	223	199	191	194	193	193	196	195	197	195	194	196	193	191
43-59	292	298	305	314	319	311	314	309	301	302	297	295	295	286	281	276
60-64	91	83	77	72	69	69	66	77	81	81	80	81	74	76	80	81
65-79	157	165	167	172	175	180	185	178	173	169	170	168	173	175	171	171
80+	45	41	43	43	40	38	35	35	40	41	44	45	44	45	47	48
I alt	1.152	1.147	1.166	1.132	1.125	1.119	1.115	1.113	1.109	1.104	1.101	1.096	1.090	1.087	1.080	1.074

### Indeks (2011=100)

Alder	2008	2009	2010	2011	2012	2013	2014	2015	2016	2017	2018	2019	2020	2021	2022	2023
0-2	88	100	100	100	120	127	127	130	131	132	133	133	132	133	132	130
3-5	115	100	100	100	93	91	97	108	111	110	111	111	111	111	111	110
6-16	114	112	111	100	96	92	89	87	86	87	88	88	89	89	88	88
17-25	86	82	100	100	103	104	102	99	97	93	91	88	85	85	85	83
26-42	112	113	112	100	96	98	97	97	98	98	99	98	98	98	97	96
43-59	93	95	97	100	102	99	100	98	96	96	95	94	94	91	90	88
60-64	126	115	107	100	95	96	92	108	113	113	112	112	102	106	112	113
65-79	91	96	97	100	102	105	107	104	101	98	99	97	101	102	100	100
80+	105	95	100	100	94	88	82	82	93	96	102	105	102	105	109	110
I alt	102	101	103	100	99	99	98	98	98	98	97	97	96	96	95	95

## Børne- og ungedistrikter

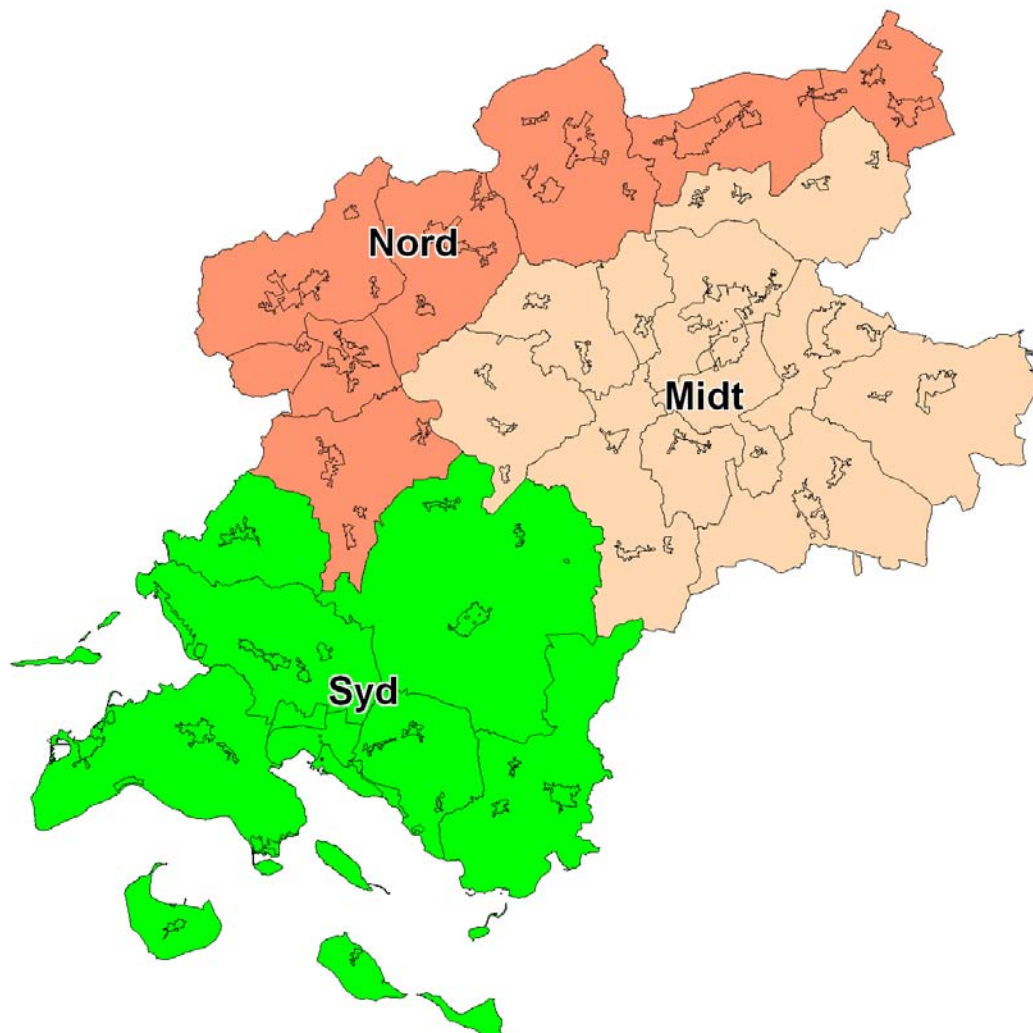

## Børne- og ungedistrikt - Nord

### Indbyggere 1.1.

Alder	2008	2009	2010	2011	2012	2013	2014	2015	2016	2017	2018	2019	2020	2021	2022	2023
0-2	568	620	603	604	583	568	542	537	535	534	534	535	536	537	537	539
3-5	624	626	645	658	665	641	631	618	610	593	590	589	589	590	590	592
6-16	2.531	2.511	2.520	2.490	2.438	2.417	2.421	2.436	2.424	2.430	2.418	2.412	2.415	2.405	2.392	2.394
17-25	1.099	1.095	1.216	1.219	1.254	1.263	1.259	1.233	1.225	1.213	1.206	1.197	1.180	1.178	1.182	1.175
26-42	3.489	3.487	3.414	3.289	3.142	3.074	3.028	2.986	2.956	2.942	2.917	2.908	2.900	2.907	2.902	2.899
43-59	3.896	3.906	3.923	3.958	4.016	4.007	4.041	4.045	4.066	4.075	4.112	4.128	4.137	4.115	4.102	4.080
60-64	1.164	1.181	1.196	1.129	1.108	1.071	1.057	1.060	1.059	1.054	1.026	1.022	1.001	1.012	1.031	1.073
65-79	1.949	1.991	2.074	2.199	2.309	2.392	2.446	2.510	2.559	2.612	2.666	2.671	2.720	2.749	2.762	2.757
80+	680	682	692	716	729	763	789	819	841	857	876	923	950	979	1.019	1.061
I alt	16.000	16.099	16.283	16.262	16.244	16.196	16.213	16.245	16.273	16.309	16.345	16.385	16.427	16.473	16.518	16.568

### Indeks (2011=100)

Alder	2008	2009	2010	2011	2012	2013	2014	2015	2016	2017	2018	2019	2020	2021	2022	2023
0-2	94	103	100	100	97	94	90	89	89	88	88	89	89	89	89	89
3-5	95	95	98	100	101	97	96	94	93	90	90	89	89	90	90	90
6-16	102	101	101	100	98	97	97	98	97	98	97	97	97	97	96	96
17-25	90	90	100	100	103	104	103	101	100	99	99	98	97	97	97	96
26-42	106	106	104	100	96	93	92	91	90	89	89	88	88	88	88	88
43-59	98	99	99	100	101	101	102	102	103	103	104	104	105	104	104	103
60-64	103	105	106	100	98	95	94	94	94	93	91	91	89	90	91	95
65-79	89	91	94	100	105	109	111	114	116	119	121	121	124	125	126	125
80+	95	95	97	100	102	107	110	114	117	120	122	129	133	137	142	148
I alt	98	99	100	100	100	100	100	100	100	100	101	101	101	101	102	102

## Børne- og ungedistrikt - Midt

### Indbyggere 1.1.

Alder	2008	2009	2010	2011	2012	2013	2014	2015	2016	2017	2018	2019	2020	2021	2022	2023
0-2	626	662	687	669	640	615	615	610	609	610	610	610	611	611	611	611
3-5	669	693	691	675	704	723	705	686	668	667	664	663	664	664	664	664
6-16	2.808	2.750	2.734	2.734	2.718	2.710	2.706	2.722	2.746	2.741	2.746	2.745	2.762	2.760	2.745	2.748
17-25	1.620	1.645	1.658	1.691	1.676	1.681	1.660	1.634	1.602	1.589	1.572	1.563	1.538	1.535	1.547	1.544
26-42	3.967	3.904	3.798	3.741	3.647	3.584	3.562	3.512	3.490	3.476	3.458	3.449	3.443	3.454	3.447	3.451
43-59	4.535	4.533	4.550	4.560	4.609	4.639	4.653	4.682	4.684	4.709	4.723	4.727	4.727	4.712	4.715	4.684
60-64	1.244	1.292	1.303	1.272	1.225	1.205	1.194	1.192	1.220	1.239	1.244	1.250	1.248	1.227	1.235	1.260
65-79	2.225	2.248	2.320	2.415	2.506	2.631	2.733	2.827	2.911	2.950	3.019	3.069	3.131	3.198	3.238	3.261
80+	926	960	969	964	960	956	956	964	972	997	1.016	1.054	1.084	1.122	1.154	1.210
I alt	18.620	18.687	18.710	18.721	18.684	18.743	18.784	18.828	18.902	18.979	19.052	19.130	19.208	19.282	19.354	19.433

### Indeks (2011=100)

Alder	2008	2009	2010	2011	2012	2013	2014	2015	2016	2017	2018	2019	2020	2021	2022	2023
0-2	94	99	103	100	96	92	92	91	91	91	91	91	91	91	91	91
3-5	99	103	102	100	104	107	105	102	99	99	98	98	98	98	98	98
6-16	103	101	100	100	99	99	99	100	100	100	100	100	101	101	100	101
17-25	96	97	98	100	99	99	98	97	95	94	93	92	91	91	91	91
26-42	106	104	102	100	97	96	95	94	93	93	92	92	92	92	92	92
43-59	99	99	100	100	101	102	102	103	103	103	104	104	104	103	103	103
60-64	98	102	102	100	96	95	94	94	96	97	98	98	98	96	97	99
65-79	92	93	96	100	104	109	113	117	121	122	125	127	130	132	134	135
80+	96	100	101	100	100	99	99	100	101	103	105	109	112	116	120	126
I alt	99	100	100	100	100	100	100	101	101	101	102	102	103	103	103	104

## Børne- og ungedistrikt - Syd

### Indbyggere 1.1.

Alder	2008	2009	2010	2011	2012	2013	2014	2015	2016	2017	2018	2019	2020	2021	2022	2023
0-2	457	452	419	396	411	420	423	430	436	440	443	444	444	443	442	441
3-5	488	465	482	477	469	442	447	459	465	465	468	471	472	473	473	471
6-16	2.414	2.376	2.299	2.234	2.131	2.078	2.019	2.009	1.994	1.984	1.988	1.982	1.989	1.992	1.988	1.990
17-25	1.290	1.341	1.309	1.334	1.366	1.388	1.406	1.366	1.338	1.317	1.288	1.272	1.250	1.236	1.232	1.221
26-42	2.931	2.805	2.650	2.519	2.493	2.486	2.500	2.508	2.528	2.545	2.547	2.546	2.542	2.556	2.545	2.538
43-59	4.378	4.402	4.407	4.377	4.330	4.279	4.224	4.183	4.136	4.083	4.074	4.023	3.986	3.926	3.890	3.852
60-64	1.511	1.528	1.524	1.454	1.358	1.293	1.264	1.244	1.242	1.256	1.235	1.245	1.238	1.235	1.233	1.250
65-79	2.747	2.835	2.925	3.056	3.181	3.233	3.293	3.324	3.351	3.364	3.373	3.374	3.392	3.415	3.409	3.371
80+	1.062	1.058	1.031	1.053	1.043	1.072	1.074	1.099	1.113	1.125	1.144	1.181	1.203	1.217	1.260	1.309
I alt	17.278	17.262	17.046	16.900	16.782	16.691	16.651	16.622	16.602	16.577	16.561	16.538	16.516	16.493	16.472	16.443

### Indeks (2011=100)

Alder	2008	2009	2010	2011	2012	2013	2014	2015	2016	2017	2018	2019	2020	2021	2022	2023
0-2	115	114	106	100	104	106	107	109	110	111	112	112	112	112	112	111
3-5	102	97	101	100	98	93	94	96	97	98	98	99	99	99	99	99
6-16	108	106	103	100	95	93	90	90	89	89	89	89	89	89	89	89
17-25	97	101	98	100	102	104	105	102	100	99	97	95	94	93	92	92
26-42	116	111	105	100	99	99	99	100	100	101	101	101	101	101	101	101
43-59	100	101	101	100	99	98	96	96	94	93	93	92	91	90	89	88
60-64	104	105	105	100	93	89	87	86	85	86	85	86	85	85	85	86
65-79	90	93	96	100	104	106	108	109	110	110	110	110	111	112	112	110
80+	101	100	98	100	99	102	102	104	106	107	109	112	114	116	120	124
I alt	102	102	101	100	99	99	99	98	98	98	98	98	98	98	97	97

# Boligbyggeprogram 2011-2022

Basisområde	Type	2011	2012	2013	2014	2015	2016	2017	2018	2019	2020	2021	2022	Total
Allested - Vejle	Parcel	1	2	2	2	2	2	2	2	2	2	2	2	23
Brobyværk	Parcel	1	2	2	2	2	2	2	2	2	2	2	2	23
	Række				2		2		2		2		2	10
Bøjden	Parcel		1			1			1			1		4
Espe	Parcel		1	1	1	1	1	1	1	1	1	1	1	11
Faldsled	Parcel	1			1			1			1			4
Ferritslev	Parcel	2	2	1	1	2	2	1	2	1	1	2	2	19
	Række	10												10
Faaborg by (center)	Etage	3	3	3	3	3	3	3	3	3	3	3	3	36
Faaborg by (Toftegårdsskolen)	Parcel	2	1	1	1	1	1	1	1	1	1	1	1	13
	Række					4	4	4	4	4	4	4	4	32
Faaborg by (øst)	Parcel	3	3	6	6	6	6	6	6	6	6	6	6	66
	Række			4	4	4	4	4	4	4	4	4	4	40
Gestelev	Parcel		1			1			1			1		4
Gislev	Parcel	1	2	3	3	3	3	3	3	3	3	3	3	33
	Række		2		2		2		2		2		2	12
Horne	Parcel	1												1
Korinth	Parcel	2	2	2	2	2	2	2	2	2	2	2	2	24
	Række					2		2		2		2		8
Krarup	Parcel			1		1		1		1		1		5
Kværndrup	Parcel	2	3	5	5	5	5	5	5	5	5	5	5	55
	Række			5	5	5	5	5	5	5	5	5	5	50
Nørre Broby	Parcel	2	2	2	2	2	2	2	2	2	2	2	2	24
	Række			2	2	2	2	2	2	2	2	2	2	20
Nørre Broby land	Parcel	1												1
Nørre Lyndelse	Parcel	1	1	6	6	6	6	6	6	6	6	6	6	62
	Række			4	4	4	4	4	4	4	4	4	4	40
Nørre Søby	Parcel	1	1	1		1		1		1		1		7
	Række			2		2		2		2		2		10
Ringe nord	Parcel	10	16	16	17	16	17	17	17	17	17	16	17	193
	Række		12	12	12	12	12	12	12	12	12	12	12	132
	Etage	7	8	8	8	8	8	8	8	8	8	8	8	95
Ringe syd	Parcel	2	3	3	5	10	10	10	10	10	10	10	10	93
	Række					10	10	10	10	10	10	10	10	80
	Etage	3	26	5	5	5	5	5	5	5	5	5	5	79
Rolfsted	Parcel	1	1		1		1		1		1		1	7
Ryslinge	Parcel	1	3	5	5	5	5	5	5	5	5	5	5	54
	Række		4	4	4	4	4	4	4	4	4	4	4	44
Søllinge	Parcel			1			1			1			1	4
Sønder Nærå	Parcel	3	8	8	6	6	6	5	5	6	6	5	6	70
	Række			4	4	4	4	4	4	4	4	4	4	40
Vester Hæssing	Parcel				1			1			1			3
Vester Aaby	Parcel		1	1	1	1	1	1	1	1	1	1	1	11
Årslev	Parcel	4	4	7	13	13	14	14	14	14	14	14	14	139
	Række	16		8	8	8	8	8	8	8	8	8	8	96
<b>Total</b>		<b>81</b>	<b>115</b>	<b>135</b>	<b>144</b>	<b>164</b>	<b>164</b>	<b>164</b>	<b>164</b>	<b>164</b>	<b>164</b>	<b>164</b>	<b>164</b>	<b>1787</b>

